開き戸金具 1
引戸金具 2
上吊式引戸金具 3
AFD
HR
SD
連動引戸
オプション
引戸錠 4
移動間仕切金具 5
室内用アルミ建具 6
折戸金具 7
取手・引手 8
スライド丁番 9
スライドレール ワイヤーバスケット 10
収納・吊金具 11
その他の家具金物 12
物干金具・諸金具 13
設計施工ガイド
会社案内

■金具仕様表

品　名	製品寸法図	用途・材質・仕上	価　格(税抜)	入 数
AS40mm径下部ローラー 	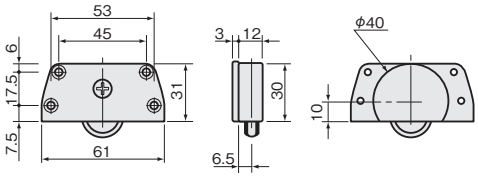	[材　質] POM [　色　] 黒 [許容質量(2ヶ使用)] 15kg以下 [推奨ねじ] +皿木ねじ 2.7×16　4本 (添付されていません)	¥1,100 注文コード 006706	(小箱) 20ヶ (梱) 400ヶ
AS運搬用ストッパー 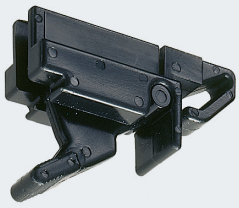	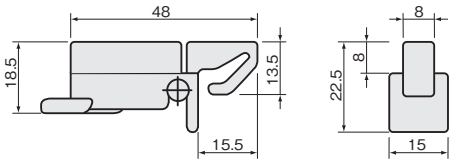	●運搬中の戸開閉による破損を防ぐ、上部レールに取付ける戸固定具です。 [材　質] PA6 [　色　] 黒	¥250 注文コード 006707	(小箱) 100ヶ (梱) 1,000ヶ
ASダストゲート 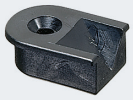	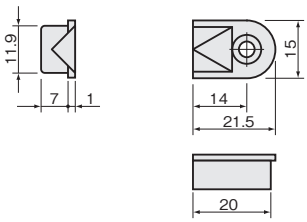	[材　質] PA6 [　色　] 黒 茶 アイボリー [推奨ねじ] +皿木ねじ 2.7×20　1本 (添付されていません)	黒 ¥50 注文コード 006708 茶 ¥50 注文コード 152024 アイボリー ¥50 注文コード 155171	(小箱) 200ヶ (梱) 2,000ヶ

■レール仕様表

品名・製品寸法図：AS上部レール

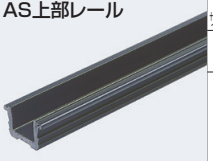

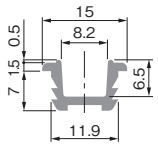

サイズ(mm) ＼ 色	黒	アイボリー	茶	入数
2,700 注文コード	¥1,650 255977	¥1,650 255978	¥1,650 255979	100本

[材　質] PVC
[　色　] 黒、アイボリー、茶

品名・製品寸法図：AS下部レール(塩ビ)

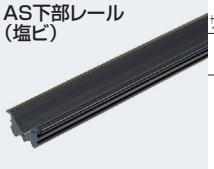

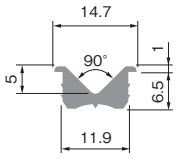

サイズ(mm) ＼ 色	黒	アイボリー	茶	入数
2,700 注文コード	¥1,950 255980	¥1,950 255981	¥1,950 255982	100本

●AS40mm径下部ローラーとの併用を推奨します。

[材　質] PVC
[　色　] 黒、アイボリー、茶

品名・製品寸法図：AS下部レール(アルミ)

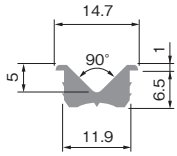

サイズ(mm) ＼ 仕上げ	黒	シルバー	入数
2,400 注文コード	― ―	¥2,900 100179	60本
2,700 注文コード	¥3,500 255983	― ―	60本

●地板が軟らかい場合は、たわみによるレールの破損を防ぐため、アルミレールをご使用ください。

[材　質] アルミ押出し材
[仕上げ] アルマイト黒、アルマイトシルバー

このページの設計・施工ガイドは 850～851 ページ