開き戸金具 1
引戸金具 2
上吊式引戸金具 3
AFD
HR
SD
連動引戸
オプション
引戸錠 4
移動間仕切金具 5
室内用アルミ建具 6
折戸金具 7
取手・引手 8
スライド丁番 9
スライドレール ワイヤーバスケット 10
収納・吊金具 11
その他の家具金物 12
物干金具・諸金具 13
設計施工ガイド
会社案内

■金具仕様表

品　番	製品寸法図	用途・材質・仕上	価格(税抜)	入数
HD-11	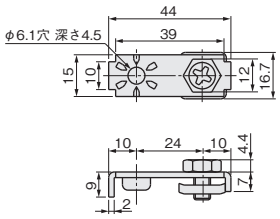	[材　質] 鋼 [仕上げ] クロメート	¥230 注文コード 079111	100ヶ
HD-111	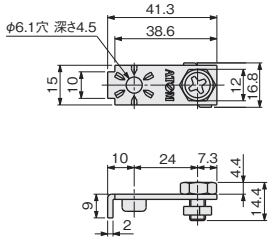	[材　質] 鋼 [仕上げ] クロメート レール取付け後に挿入、固定できます。 [対応レール] HD-001、HD-002、HD-05	¥230 注文コード 079161	100ヶ
HD-12	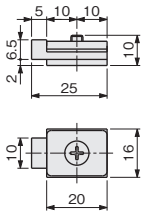	●ゴムストッパー 上下レールの開き先側に差込み、ドライバーで締め付け、固定します。 閉時にHD-21またはHD-22のランナー部分にゴムストッパーを押し当て、戸のふらつきを抑えます。 [材　質] ゴム、鋼 [仕上げ] 黒、クロメート [対応レール] HD-001、HD-002、HD-03、HD-05	¥220 注文コード 079112	100ヶ
HD-12 後付け 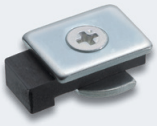	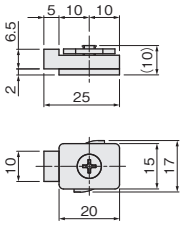	●ゴムストッパー レール取付け後に挿入、固定できます。 [材　質] ゴム、鋼 [仕上げ] 黒、クロメート [対応レール] HD-001、HD-002、HD-03、HD-05	¥280 注文コード 552614	100ヶ
HD-13	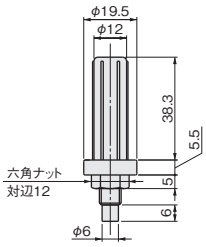	[材　質] PA6、鋼 [仕上げ] 乳白、クロメート	¥350 注文コード 079113	50ヶ
HD-13E	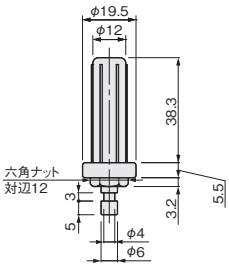	[材　質] PA6、鋼 [仕上げ] 乳白、クロメート	¥560 注文コード 219899	50ヶ

このページの設計・施工ガイドは 816〜825 ページ