引戸用上部すきま隠し CC-U

使用条件 一般住宅屋内用木製引戸(浴室には使用できません)
◇引戸上部と天井(上枠)のすきま寸法:12.5mm以下

●引戸用の上部隙間隠しです。
●引戸を閉じたときの上部の隙間をふさぎます。
光漏れを軽減したり、冷暖房の効率を上げます。
●天井(上枠)に取付けるため、後付けが可能です。

ご注意
下記をお読みのうえ、正しくお使いください。
●ゴムと戸を接触させた場合、摩擦音や植毛のはがれ、戸への色移りが発生するおそれがあります。
●ゴムと戸が強く接触した場合、ソフトクローズの動作に影響するおそれがあります。

CC-Uの効果

遮光効果 上框から漏れる光を軽減します。

断熱効果 暖気、冷却効果を高めます。

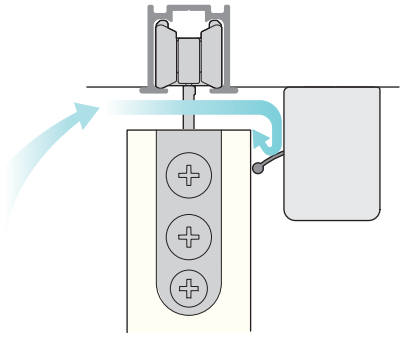

[材　質] ベース、カバー:PVC
サイドキャップ:LDPE
ゴム:NR+EPDM(植毛加工)
[　色　] 白
[添付品] 1,000mm:+なべタッピンねじ 3.5×16　4本
1,500mm:+なべタッピンねじ 3.5×16　6本

サ　イ　ズ	1,000mm	1,500mm
価格(税抜)	¥10,000	¥12,000
注文コード	313081	313082
小 箱 入 数	25セット	25セット

※セット内容:ベース(ゴム付き)、カバー、サイドキャップ2ヶ

■金具の納まり図

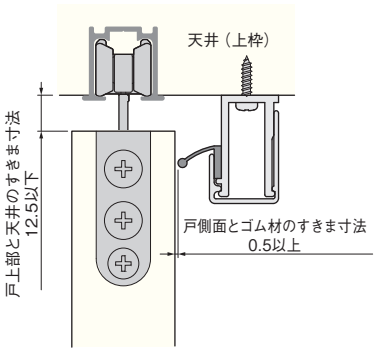

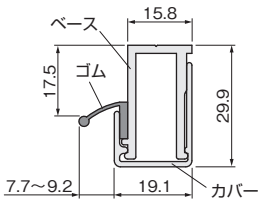

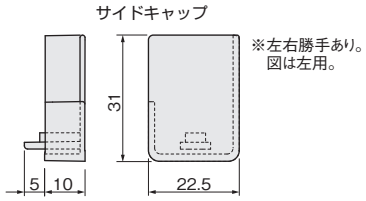

■取付け方法

①ベースを天井(上枠)に添付ねじで取付けます。
②サイドキャップをカバーにかぶせます。
③カバーをベースに嵌合させます。

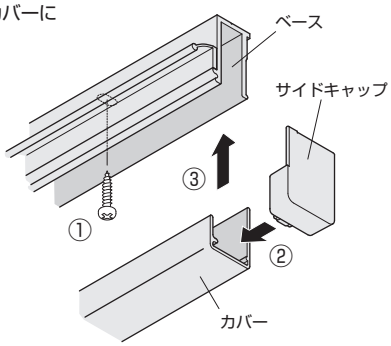
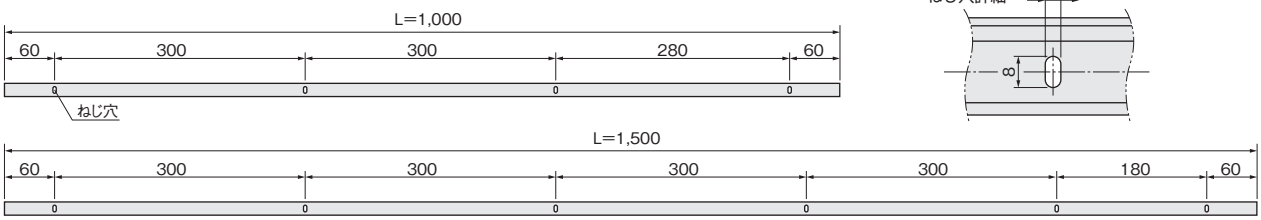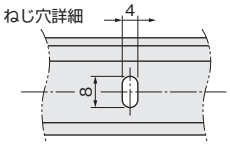
■ベース取付け用ねじ穴間隔