折戸用ダンパー FC-790

使用条件

◇対応折戸システム:HDシステム
（404～415ページ参照）
◇対応折戸用丁番:
HD-35·HD-38·HD-50·HD-55·HD-98
※折戸1組の総質量·戸の厚さ·戸幅は
対応折戸システムの使用条件に準じます。

ご注意 正しく安全にお使い頂くために、以下の事にご注意ください。

- ●折戸用ダンパーは、折戸を構成する金具·使用する環境·室温·操作方法などにより閉じる速度にばらつきが生じます。
- ●必ず使用条件をお守りください。使用条件外で使用すると、異常な動作·故障や事故発生の原因になります。
- ●金具の取付け面に、丈夫な下地がある事を事前にご確認ください。

施工ガイド

■金具の取付け方法

1.取付けの準備

①あらかじめ、折戸の建てつけ·動作を確認してください。
②FC-790に添付されている型紙の、指定箇所を谷折りにしてください。

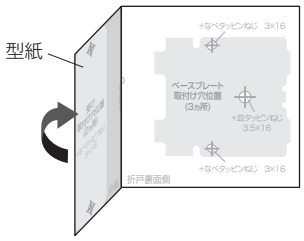

③FC-790を、本体とベースプレートに分離します。

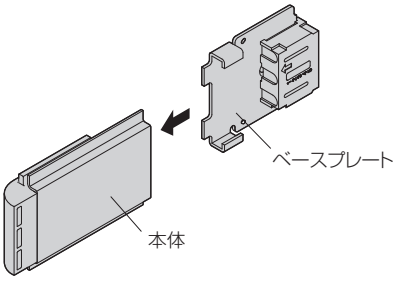

④ベースプレートからブロックを分離します。

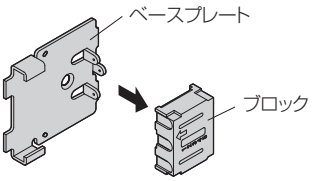

2.取付け下穴の位置出し

①戸を**閉じた**状態にします。
②用意した型紙を図のように、枠と折戸裏面にあてがい、型紙の取付け穴位置にキリなどで下穴(5箇所)をあけてください。

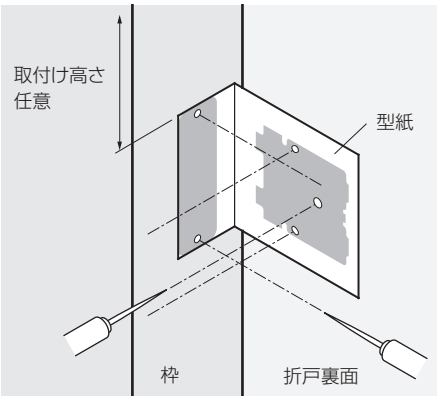

※枠に2ヶ所、折戸に3ヶ所

3.受金の取付け

①枠の下穴位置に、受金を取付けてください。

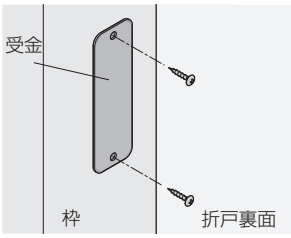

4.ベースプレートの取付け

①折戸の下穴位置にベースプレートを取付けてください。

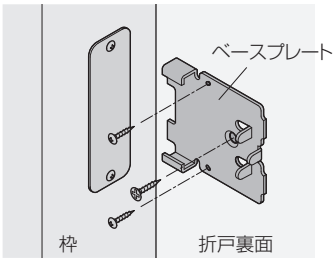

5.ブロックの取付け

①ベースプレートの**突起A**がブロックの**刻印3**の位置になるように、ブロックをベースプレートに差込みます。

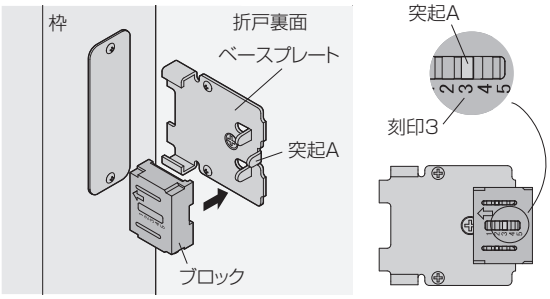

ご注意 ブロックの取付け向きに、注意してください（矢印が枠側を向きます）。

6.本体の取付け

①折戸を**開けた**状態にします。
②ベースプレートに本体を差込みます。

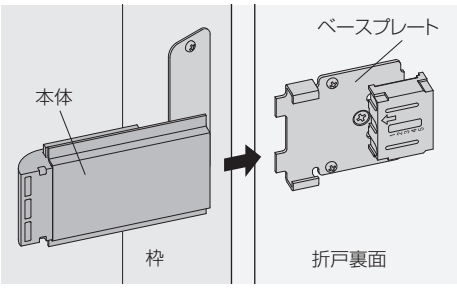

■制動力の調整
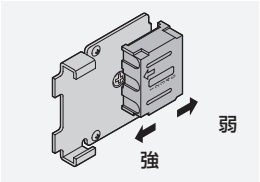
ブロックの取付け位置を変えることで、制動力を調整できます。