スライドボックス金具

●スライドボックス金具は、奥行き2列で構成される書棚の、前列書棚ユニットが左右に自在移動することにより、空間が有効に活用できる「スライド書棚」用の金具です。
●走行は至って滑らかで、取付けも簡単です。

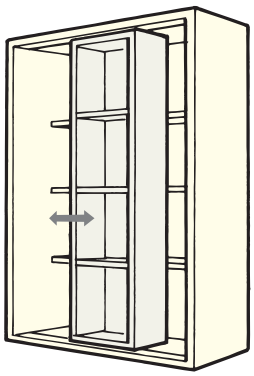

■金具の使用場所

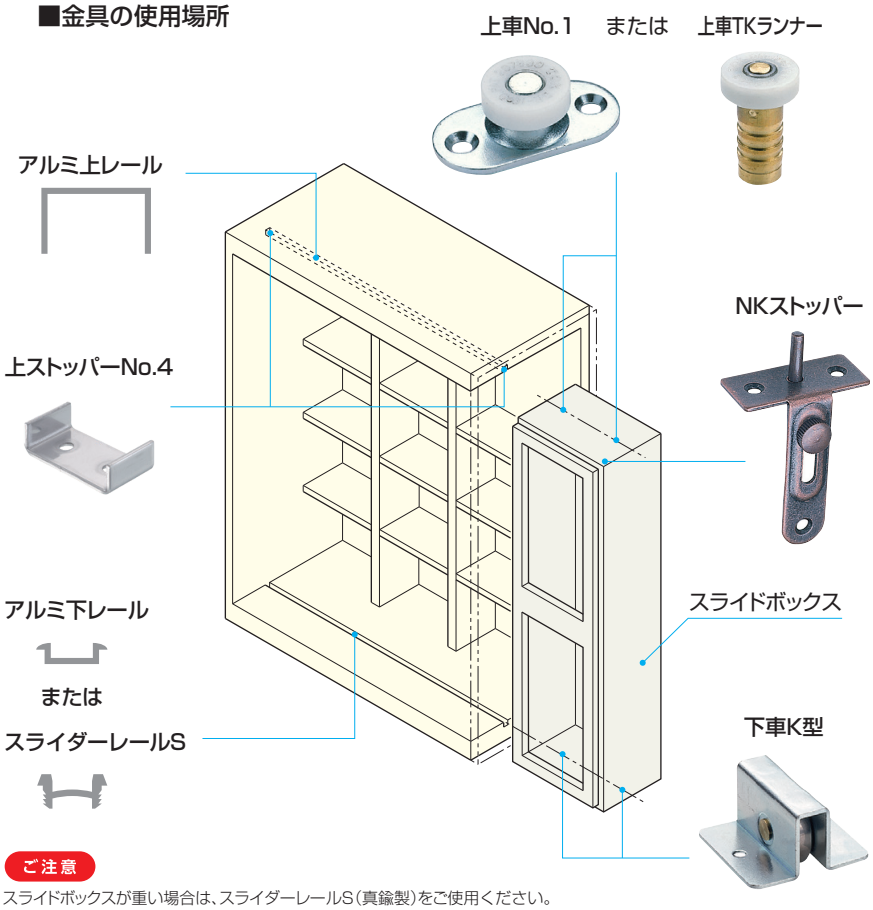

ご注意
スライドボックスが重い場合は、スライダーレールS（真鍮製）をご使用ください。

■金具の仕様表

品　名	製品寸法図	用途・材質・仕上	価　格（税抜）	入 数
上車No.1	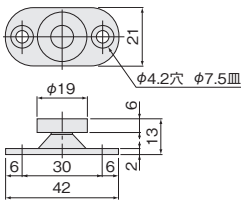	●上部ガイド車 ●木ねじ止め面付タイプ ［材　質］車輪：POM 車軸・ケース：鋼 ［仕上げ］車輪：白 車軸・ケース：ユニクロ ［推奨ねじ］＋皿木ねじ3.1（添付されていません）	¥700 注文コード 289600	100ヶ
上車TKランナー	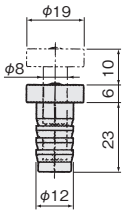	●上部ガイド車 ●掘込タイプ ●ランナーの上下位置調整が可能 ［材　質］車輪：POM 車軸・ケース：真鍮 ［仕上げ］車輪：白 車軸・ケース：生地	¥2,650 注文コード 289601	100ヶ
NKストッパー	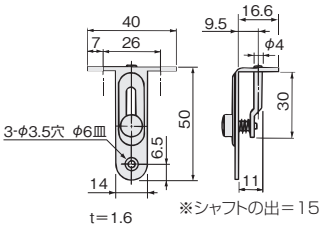	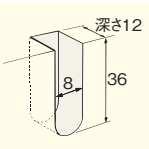 ●移動ボックス側に取付ける仮止め用爪掛 左図の掘込加工をし、取付けます ［材　質］鋼 ［仕上げ］GBメッキ ［推奨ねじ］＋皿木ねじ2.7（添付されていません）	¥750 注文コード 006643	80ヶ
上ストッパーNo.4	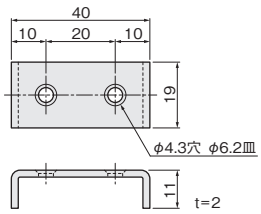	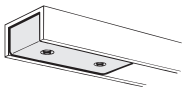 ●上部ストッパー アルミ上レールの中に入れてねじ止めします ［材　質］ステンレス鋼 ［仕上げ］生地 ［推奨ねじ］＋皿木ねじ2.7（添付されていません）	¥800 注文コード 289603	100ヶ