天板昇降金具

使用条件 ◇推奨積載荷重(等分布):294.2N(30kgf)以下／セット

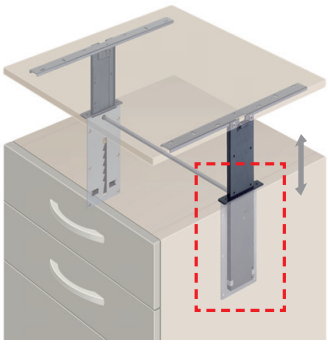

●ワゴンの天板を昇降させ、机の天板と同じ高さにすることにより、机をより広く、有効に使えます。
●左右連動タイプなので、昇降がスムーズです。
●天板を下げた際に、片寄った荷重でブラケットなどが変形しないよう、天板裏面にゴムストッパーを取付けてください。

天板昇降金具3型　平付タイプ

●引き出し幅を大きく取れるタイプです。

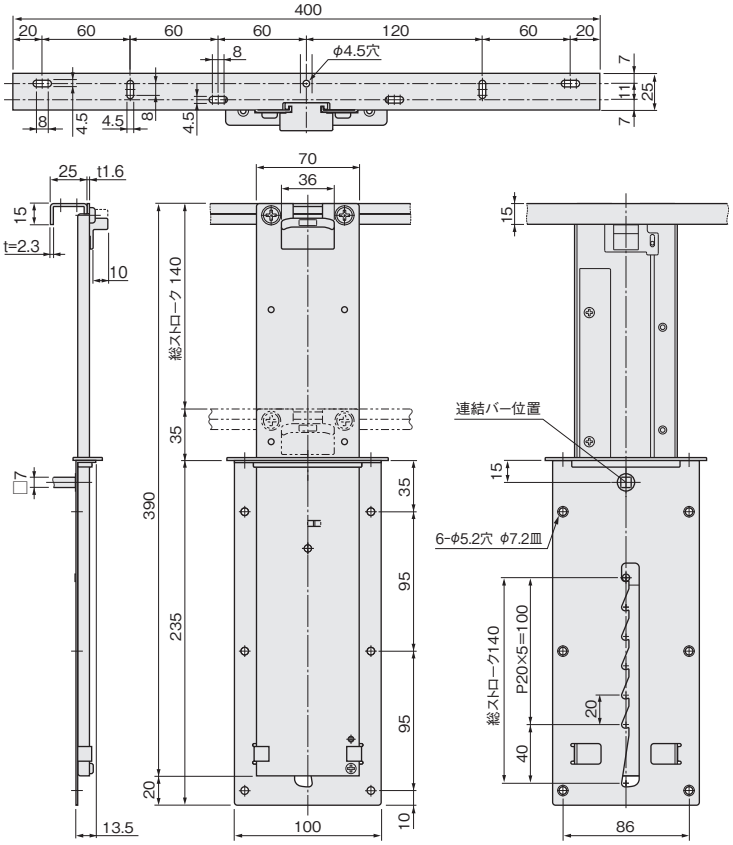

標準ガイド（サイズ20）

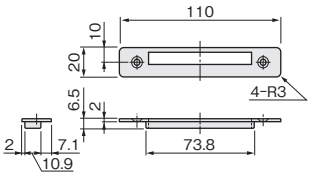

連結バー（サイズ□7）

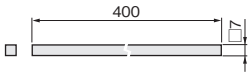

段差用ガイド（サイズ18） **受注生産**

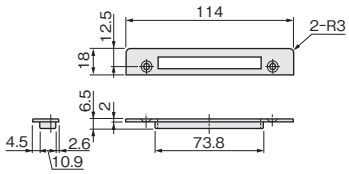

カバー **受注生産**

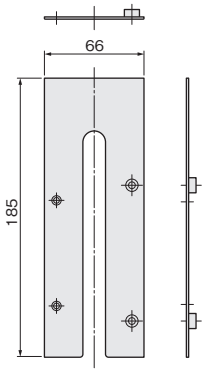

［材　質］本体、ブラケット、ラック：SPCC
ギヤ、ギヤプレート、ガイド：POM
連結バー：ABS
［仕上げ］本体、ブラケット：黒塗装
ギヤ、ギヤプレート、ガイド、連結バー：黒
［推奨ねじ］ブラケット用：＋丸木ねじ3.5
ラック用：＋皿木ねじ3.5
（添付されていません）
［添付品］本体ブラケット連結ねじ
：＋なべ小ねじ M6×8　4本（1セットにつき）
：ワッシャーM6用

品　名	平付タイプ（ストローク140mm）
価格（税抜）／1セット	¥12,550
注文コード	AD2010
入　数	20セット

※ADコード（セット商品コード）の商品一覧は30～33ページをご覧ください。

ゴムストッパー

●ワゴンの天板裏面に取付けます。片寄った荷重により、天板昇降金具のブラケットなどが変形する事を防止します。

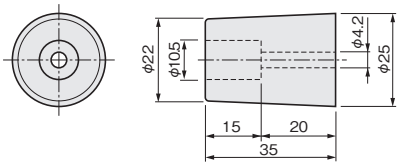

［　色　］黒
［推奨ねじ］＋トラスタッピンねじ 4×30
（添付されていません）

サ　イ　ズ	35mm
材　　質	SBR（合成ゴム）
価格（税抜）	¥220
注文コード	005733
梱　入　数	600ヶ

このページの設計・施工ガイドは 866 ページ