品　番	製品寸法図	用途・材質・仕上	価格(税抜)	入数
FG-051-C	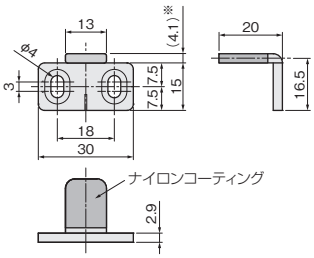 ※(　)内は、コーティングを含んだ値です。	FG-050の長穴タイプである、FG-051にナイロンコーティングをしました。戸の開閉時のすり音を軽減します。 ガイドの立ち上がり幅は13mmで、建具の重なり代を少なくしたい場合に適しています。 [材　質] 鋼、ナイロン [仕上げ] 本体：クロメート 摺動部：ナイロンコーティング [添付品] ＋皿木ねじ 3.5×16　2本 ■戸の加工寸法参考図 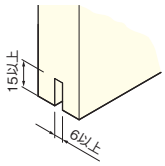	¥350 注文コード 257815	50ヶ
FG-060 (HR-440カバー付き)	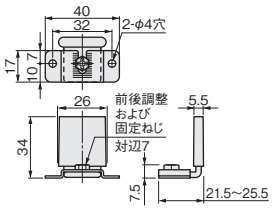 ※前後調整には専用工具AFD-600が必要になります(293ページ参照)。 ※取付・位置調整後、前後調整および固定ねじの増締を行ってください。	ガイドを前後に調整できるため、前後調整付き上部吊り車の下ガイドに適しています。 ガイド部はカバー付きですので、建具とのスリ音を減少させます。 [材　質] 鋼、POM [仕上げ] 鋼部：アンバー塗装 POM部：黒 [添付品] ＋なべタッピン ねじ3×20　2本 ■取付位置参考図 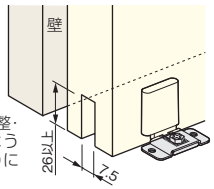 FG-060は、図のように、前後調整・固定ねじが引戸の外側になるように設置してください。内側(壁側)になると、調整が困難になります。	¥1,000 注文コード 293281	50ヶ
FG-080 (SD-4000)	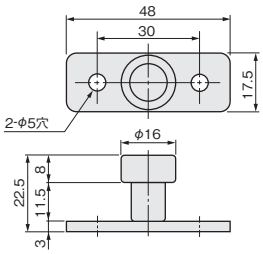	重い引戸や厚い引戸に適したタイプです。 戸と接する部分が回転するため、滑らかに走行します。 [材　質] ステンレス鋼、POM [仕上げ] 生地、白 [添付品] ＋なべタッピンねじ 4.5×16　2本	¥800 注文コード 080104	50ヶ
FG-190 (SD-4100) 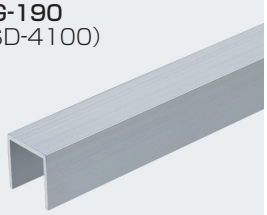	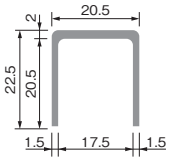	●下溝用ガイドレール FG-080、FG-090用ガイドレールです。 [材　質] アルミ押出し材 [仕上げ] シルバー [ねじ穴] φ5穴　φ9皿 [ねじ穴間隔] 345ページ参照 ■戸の加工寸法参考図 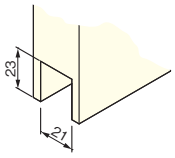	1,000mm ¥2,250 注文コード 080098 1,500mm ¥3,350 注文コード 080099	30本
FG-100S	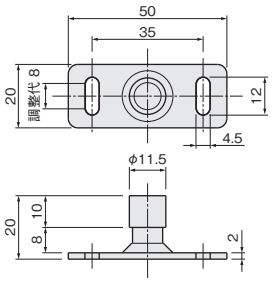 ※前後調整には専用工具AFD-600が必要になります(293ページ参照)。	戸を吊ったままの状態で、前後調整ができます(±4mm)。 [材　質] 鋼、SUS430、POM [仕上げ] スズコバルトメッキ、白 [添付品] ＋六角(対辺7)タッピンねじ 4×16　2本 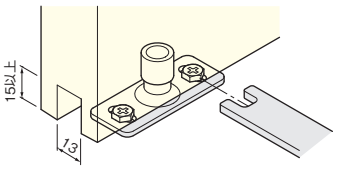	¥550 注文コード 262446	40ヶ
FG-210 (KR-010) 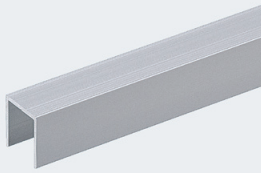	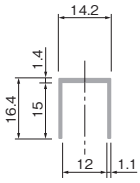	●下溝用ガイドレール FG-100S、FG-270用ガイドレールです。 [材　質] アルミ押出し材 [仕上げ] シルバー [ねじ穴] φ5穴　φ7.5皿 [ねじ穴間隔] 1,000mm：穴数4　両端より30mm、約313mm間隔 1,500mm：穴数6　両端より30mm、約288mm間隔 ■戸の加工寸法参考図 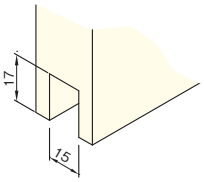	1,000mm ¥1,900 注文コード 197558 1,500mm ¥2,800 注文コード 249229	50本