■金具仕様表

| 品　番 | 製品寸法図 | 用途・材質・仕上 | 価格(税抜) | 入数 |
|---|---|---|---|---|
| FG-890 | 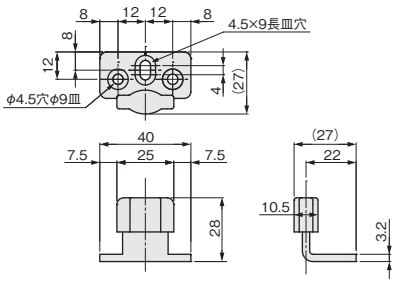  | [材　質]<br>鋼、POM<br>[仕上げ]<br>本体：クロメート　カバー：黒<br>[添付品]<br>＋皿タッピンねじ 4×20　3本 | ¥600<br>注文コード 070212 | 20ヶ |
| FG-880<br>FG-880-24 | 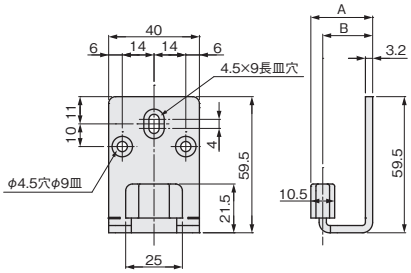  | [材　質]<br>鋼、POM<br>[仕上げ]<br>本体：クロメート　カバー：黒<br>[添付品]<br>＋皿タッピンねじ 4×20　3本<br>[サイズ]<br>サイズは2サイズ揃えてあります。 | FG-880<br>¥700<br>注文コード 070213<br><br>FG-880-24<br>¥700<br>注文コード 200298 | 15ヶ |
| FG-870 | 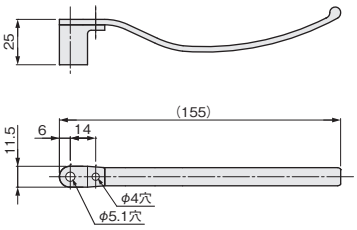  | [材　質]<br>POM、CR<br>[仕上げ]<br>黒<br>[添付品]<br>＋皿タッピンねじ 3.5×20　1本<br>＋皿タッピンねじ 4.5×40　1本 | ¥790<br>注文コード 070214 | 20ヶ |

| | 対応戸厚 | 戸と戸の隙間寸法 |
|---|---|---|
| FG-880 | 30 | 7 |
| FG-880-24 | 30 | 9 |
| | 33 | 7 |
| | 36 | 6 |

| | A | B |
|---|---|---|
| FG-880 | (27) | 22 |
| FG-880-24 | (29) | 24 |

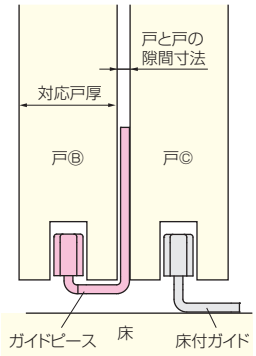


ドア錠 1
丁番 2
スライド丁番 3
開き戸金具 4
引戸錠 5
引戸金具 6
上吊式引戸金具 7
移動間仕切金具 8
折戸金具 9
室内用アルミ建具 10
取手・引手 11
スライドレール ワイヤーバスケット 12
収納・吊金具 13
その他の家具金物 14
物干金具・諸金具 15
真鍮アンティーク 16
設計施工ガイド
会社案内