ドア錠 1
丁番 2
スライド丁番 3
開き戸金具 4
引戸錠 5
引戸金具 6
上吊式引戸金具 7
移動間仕切金具 8
折戸金具 9
室内用アルミ建具 10
取手・引手 11
スライドレール ワイヤーバスケット 12
収納・吊金具 13
その他の家具金物 14
物干金具・諸金具 15
真鍮アンティーク 16
設計施工ガイド
会社案内

■金具仕様表

※上部吊り車の木口加工用ルータービット18mmを344ページに掲載しています。

品番	製品寸法図	用途・材質・仕上	価格(税抜)	入数
FC-8000-K ホワイト ダークブラウン	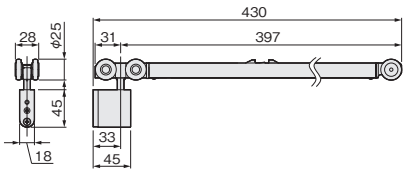 	[ベアリング] 金属ベアリング [材　質] 本体：PA66、鋼、ステンレス鋼 カップ：亜鉛合金 車輪：POM、鋼 [仕上げ] ダークブラウン、ホワイト [結合ねじ] +皿小ねじ 4×16　1本 [添付品] +なべタッピンねじ 3.5×50　3本	ダークブラウン ¥16,400 注文コード 191971 ホワイト ¥16,500 注文コード 191972	20セット
FC-311 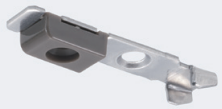	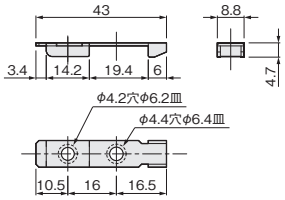 	[材　質] ステンレス鋼、PA66 [添付品] +パーチビス D6皿4×25　2本	FC-8000-Kに 添付されています。 (FC-311　1ヶ FC-611　1ヶ)	
FC-611 	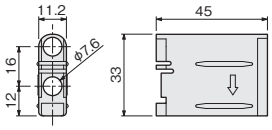 	●トリガー取付治具 レールを上枠に取付け後、トリガーを取付ける際に使用します。 [材　質] PP	FC-311、FC-611 セットのみ ¥520 注文コード 215219	
FG-080 (SD-4000) 	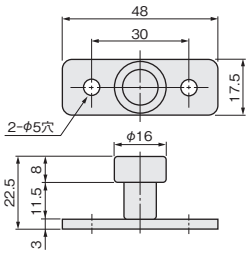 	[材　質] ステンレス鋼、POM [仕上げ] 生地、白 [添付品] +なべタッピンねじ 4.5×16　2本	¥800 注文コード 080104	50ヶ
FG-190 (SD-4100) 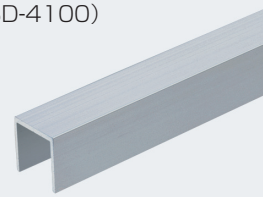	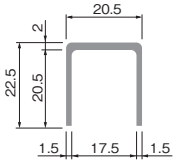 	[材　質] アルミ押出し材 [仕上げ] シルバー [ねじ穴] φ5穴 φ9皿 [ねじ穴間隔] 345ページ参照	1,000mm ¥2,250 注文コード 080098 1,500mm ¥3,350 注文コード 080099	30本

■レール仕様表

品番・製品寸法図	価格(税抜)				入数
SD-1000	色 / サイズ(mm)	シルバー	アンバー	ホワイト	
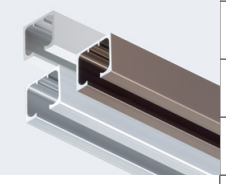	1,800 注文コード	¥9,200 081000	¥10,200 081003	¥12,000 081006	10本
	2,700 注文コード	¥13,800 081001	¥15,300 081004	¥18,000 081007	6本
	3,600 注文コード	¥18,400 081002	¥20,400 081005	¥24,000 081008	6本
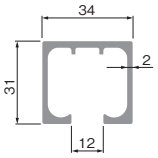 	[材　質] アルミ押出し材 [仕上げ] シルバー、アンバー、ホワイト [ねじ穴] φ5.5穴 φ7.5皿 [ねじ穴間隔] 345ページ参照				

このページの設計・施工ガイドは 764～765 ページ