■金具仕様表

品　番	製品寸法図	用途・材質・仕上	価格(税抜)	入数
AFD-2750-K	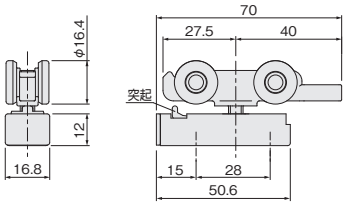	[ベアリング] 金属ベアリング [材　質] 本体：PBT、亜鉛合金 カップ：鋼 車輪：POM、鋼 [仕上げ] カップ：黒塗装 [添付品] +皿タッピンねじ 4×25　2本	¥2,940 注文コード 070051	15ヶ
FG-100S	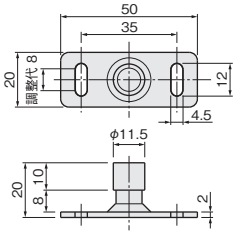	[材　質] 鋼、SUS430、POM [仕上げ] スズコバルトメッキ、白 [添付品] +六角(対辺7)タッピンねじ 4×16　2本 ※前後調整には専用工具AFD-600が必要になります。	¥550 注文コード 262446	40ヶ
FG-210 (KR-010)	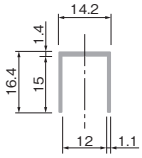	[材　質] アルミ押出し材 [仕上げ] シルバー [ねじ穴] φ5穴　φ7.5皿 [ねじ穴間隔] 1,000mm：穴数4 両端より30mm、 約313mm間隔 1,500mm：穴数6 両端より30mm、 約288mm間隔	1,000mm ¥1,900 注文コード 197558 1,500mm ¥2,800 注文コード 249229	50本
AFD-600	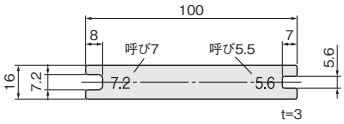	●専用スパナ FG-100Sの前後調整をするための工具です。 [材　質] 鋼 [仕上げ] クロメート	¥260 注文コード 080490	50ヶ
AFD-2750用スパナ	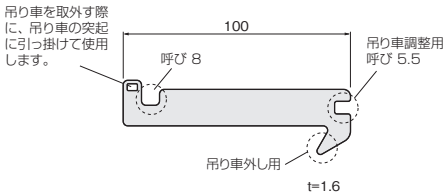	●専用スパナ 吊り車の取外しを容易にする突起のついた専用スパナです。 [材　質] 鋼 [仕上げ] クロメート	¥300 注文コード 128896	100ヶ

■レール仕様表

AFD-1500

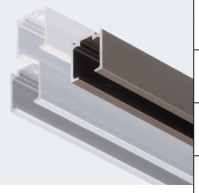

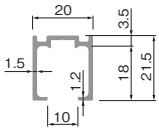

品番・製品寸法図	価　格(税抜)			入数
サイズ(mm) ＼ 色	シルバー	アンバー	ホワイト	
1,820	¥2,500	¥2,700	¥3,600	30本
注文コード	167939	167942	070245	
2,730	¥3,750	¥4,050	¥5,400	20本
注文コード	167940	167943	070246	
3,640	¥5,000	¥5,400	¥7,200	15本
注文コード	167941	167944	070247	
2,000	¥2,800	¥3,000	—	20本
注文コード	070233	070236	—	
3,000	¥4,200	¥4,500	—	15本
注文コード	070234	070237	—	
4,000	¥5,600	¥6,000	—	15本
注文コード	070235	070238	—	

[材　質] アルミ押出し材
[仕上げ] シルバー、アンバー、ホワイト
[ねじ穴] φ5.5穴 φ7.5皿
[ねじ穴間隔] 345ページ参照

AFD-1300

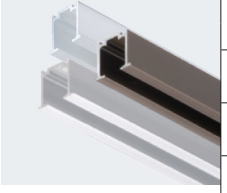

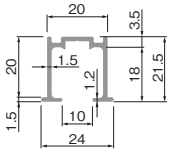

品番・製品寸法図	価　格(税抜)			入数
サイズ(mm) ＼ 色	シルバー	アンバー	ホワイト	
1,820	¥2,500	¥2,700	¥4,500	30本
注文コード	179664	179667	264397	
2,730	¥3,750	¥4,050	¥6,750	20本
注文コード	179665	179668	264398	
3,640	¥5,000	¥5,400	¥9,000	15本
注文コード	179666	179669	264399	
2,000	¥2,800	¥3,000	—	20本
注文コード	070221	070224	—	
3,000	¥4,200	¥4,500	—	15本
注文コード	070222	070225	—	
4,000	¥5,600	¥6,000	—	15本
注文コード	070223	070226	—	

[材　質] アルミ押出し材
[仕上げ] シルバー、アンバー、ホワイト
[ねじ穴] φ5.5穴 φ7.5皿
[ねじ穴間隔] 345ページ参照

このページの設計・施工ガイドは 757 ページ