■金具仕様表

※上部吊り車の木口加工用ルータービット16mmを344ページに掲載しています。

品番	製品寸法図	用途・材質・仕上	価格(税抜)	入数
FCX-2950-K-H 白 茶	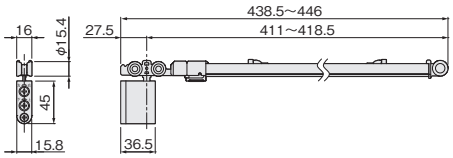	[ベアリング] 金属ベアリング [材　質] 本体：POM、PA66複合材、鋼、ステンレス鋼 カップ：亜鉛合金 車輪：POM、鋼 [仕上げ] ホルダー部：茶、白 跳ね上がり抑制部：グレー [結合ねじ] +皿小ねじ 4×15　1本 [添付品] +なべタッピンねじ 3.5×30　2本	茶 ¥9,200 注文コード 286678 白 ¥9,300 注文コード 286679	20セット
FC-318 	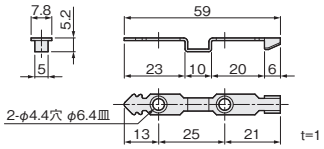	[材　質] ステンレス鋼 [添付品] +皿小頭タッピンねじ 4×16　2本	FCX-2950-K-Hに添付されています。	
FC-615 	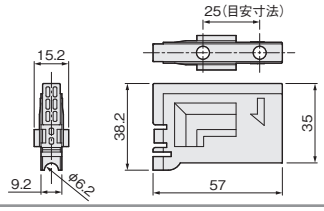	**●トリガー取付治具** レールを上枠に取付け後、トリガーを取付ける際に使用します。 [材　質] PP	FC-318　2ヶ FC-615　1ヶ FC-318、FC-615セットのみ ¥650 注文コード 283535	
AFD-2950-K-H2 白 茶	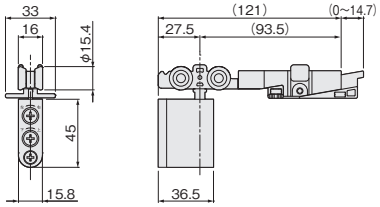	[ベアリング] 金属ベアリング [材　質] 本体：POM、PA66複合材、鋼 カップ：亜鉛合金 車輪：POM、鋼 [仕上げ] ホルダー部：茶、白 跳ね上がり抑制部：グレー [結合ねじ] +皿小ねじ4×15　1本 [添付品] +なべタッピンねじ 3.5×30　2本	茶 ¥4,100 注文コード 264301 白 ¥4,200 注文コード 264302	10ヶ
FG-100S 	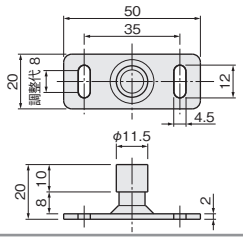	[材　質] 鋼、SUS430、POM [仕上げ] スズコバルトメッキ、白 [添付品] +六角(対辺7)タッピンねじ 4×16　2本 ※前後調整には専用工具AFD-600が必要になります(270ページ参照)。	¥550 注文コード 262446	40ヶ
FG-210 (KR-010) 	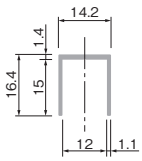	[材　質] アルミ押出し材 [仕上げ] シルバー [ねじ穴] φ5穴　φ7.5皿 [ねじ穴間隔] 1,000mm：穴数4 両端より30mm、 約313mm間隔 1,500mm：穴数6 両端より30mm、 約288mm間隔	1,000mm ¥1,900 注文コード 197558 1,500mm ¥2,800 注文コード 249229	50本

■レール仕様表

AFD-1500H

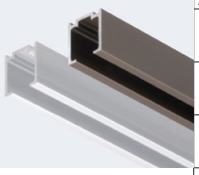

サイズ(mm) \ 色	シルバー	アンバー	入数
1,820	¥2,600	¥2,800	30本
注文コード	070239	070242	
2,730	¥3,850	¥4,150	20本
注文コード	070240	070243	
3,640	¥5,100	¥5,500	15本
注文コード	070241	070244	

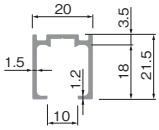

●トリガー穴加工済みレール

片側に、FCX-2950-K-H・FC-2950-K-H用トリガー取付け用φ5.5穴加工済みレールです。

[材　質] アルミ押出し材
[仕上げ] シルバー、アンバー
[ねじ穴] φ5.5穴 φ7.5皿
[ねじ穴間隔] 345ページ参照

※AFD-1500(トリガー取付け穴加工なし)は、261ページをご参照ください。

AFD-1300H

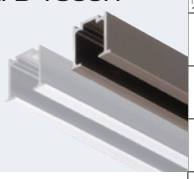

サイズ(mm) \ 色	シルバー	アンバー	入数
1,820	¥2,600	¥2,800	30本
注文コード	070227	070230	
2,730	¥3,850	¥4,150	20本
注文コード	070228	070231	
3,640	¥5,100	¥5,500	15本
注文コード	070229	070232	

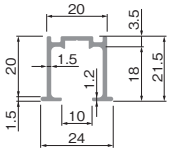

●トリガー穴加工済みレール

片側に、FCX-2950-K-H・FC-2950-K-H用トリガー取付け用φ5.5穴加工済みレールです。

[材　質] アルミ押出し材
[仕上げ] シルバー、アンバー
[ねじ穴] φ5.5穴 φ7.5皿
[ねじ穴間隔] 345ページ参照

※AFD-1300(トリガー取付け穴加工なし)は、261ページをご参照ください。

このページの設計・施工ガイドは 740～741 ページ