取付説明書 注文コード 278805
※建具の仕様ごとに取付説明書が異なります。本ページの仕様は、左記コードにてご注文ください。

■金具仕様表

品番	製品寸法図	用途・材質・仕上	価格(税抜)	入数
MF-200 NEW 白 茶	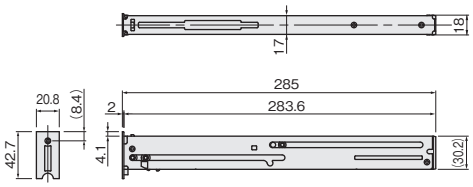	●マルチソフトクローズユニット [材　質] POM、PC、鋼 [仕上げ] ハウジング部：茶、白 [添付品] MF-500(固定プレート)　1セット	茶 ¥7,600 注文コード　264293 白 ¥7,700 注文コード　272158	16セット
MF-500 NEW 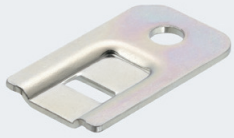	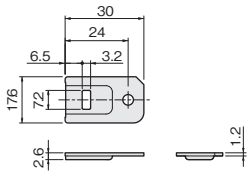	●固定プレート MF-200を下部ガイドレール内に固定するために使用します。 [材　質] 鋼 [仕上げ] クロメート [添付品] ノンヘッドコーススレッド 4.8×18　5本	MF-200に 添付されています。	
MF-100 NEW 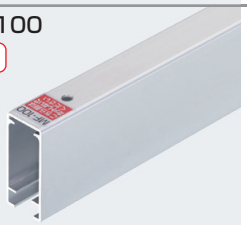	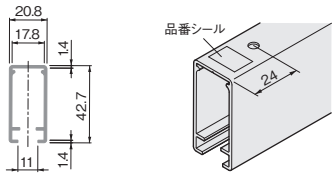	●下部ガイドレール [材　質] アルミ押出し材 [仕上げ] シルバー [ねじ穴] φ5穴 [ねじ穴間隔] 300mm ※ねじは添付されていません。 固定プレート(MF-500)の添付品を使用してください。	1,300mm ¥3,900 注文コード　264295	20本
ダブルオープントリガーセット (MF-302・MF-411-25) NEW　■表記訂正(22/09/01) MF-411-25 MF-302	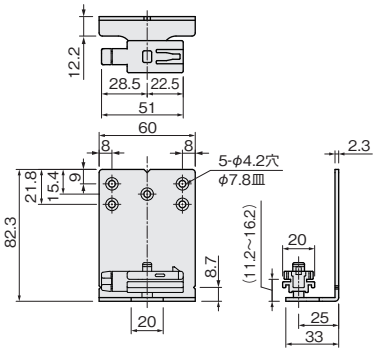	●トリガーセット [材　質] 鋼、POM [仕上げ] トリガーベース：クロメート トリガー：グレー ~~摺動部：ナイロンコーティング~~ [添付品] +皿小頭タッピンねじ 4×25　5本 ■削除、表記訂正(22/09/01)	¥2,400 (1セット2ヶ入) 注文コード　264458	20セット ■表記訂正 (22/09/01)
MF-600 NEW 	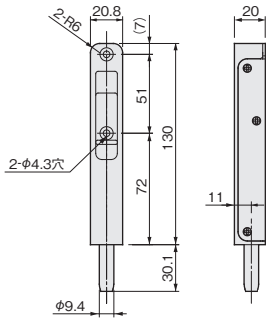	●フランス落し [材　質] 本体：亜鉛合金、PC、エラストマー 下部ガイド：鋼、POM [仕上げ] 黒 [添付品] +バインドタッピンねじ 4×35　2本	¥10,300 (1セット2ヶ入) 注文コード　273946	30セット
MF-610 NEW 	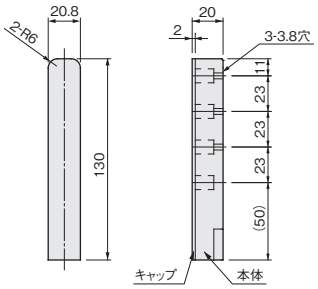	●ノーズブロック [材　質] 本体：亜鉛合金、エラストマー キャップ：PP [仕上げ] 本体：クロメート キャップ：黒 [添付品] +バインドタッピンねじ 3.5×40　3本	¥7,900 (1セット2ヶ入) 注文コード　273945	20セット

このページの設計・施工ガイドは 733～739 ページ