■金具仕様表

品番	製品寸法図	用途・材質・仕上	価格(税抜)	入数
AFD-2950-K 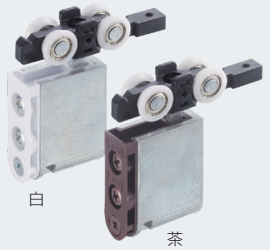 白 茶	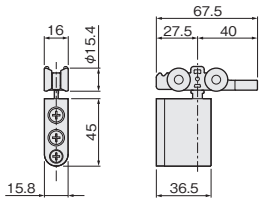 	**●上部吊り車** [ベアリング] 金属ベアリング [材　質] 本体：POM、PA66複合材、鋼 カップ：亜鉛合金 車輪：POM、鋼 [仕上げ] 茶、白 [結合ねじ] +皿小ねじ 4×15　1本 [添付品] +なべタッピンねじ 3.5×30　2本	茶 ¥2,420 注文コード 255891	16ヶ
			白 ¥2,520 注文コード 255892	
セーフティーストッパー スペーサー WBメッキ　L型ストライク クロームメッキ　黒塗装	本体 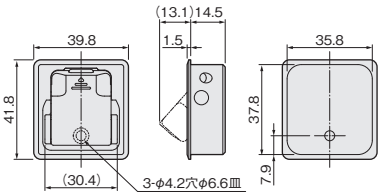 L型ストライク 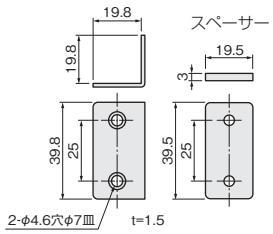 	**●戸当り** [材　質] 本体：亜鉛合金、エラストマー ストライク：SUS304 スペーサー：PP [仕上げ] 本体：WBメッキ、クロームメッキ、黒塗装 ストライク：生地ヘアーライン スペーサー：黒 [添付品] L型ストライク、スペーサー +皿小頭タッピンねじ 4×16　5本 **●L型ストライク** L型ストライクとパネルの隙間が6mmを超える場合はスペーサーを使用します。 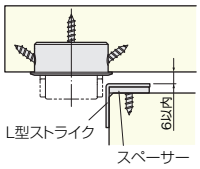 	WBメッキ (L型ストライク含む) ¥3,780 注文コード AD1101	10ヶ
			クロームメッキ (L型ストライク含む) ¥4,530 注文コード AD1102	
			黒塗装 (L型ストライク含む) ¥4,000 注文コード AD1103	
			L型ストライクのみ単体でご注文の場合は下記コードでご注文ください。 ¥600 注文コード 256897	50ヶ
手掛けフック アンバー塗装 WBメッキ クロームメッキ	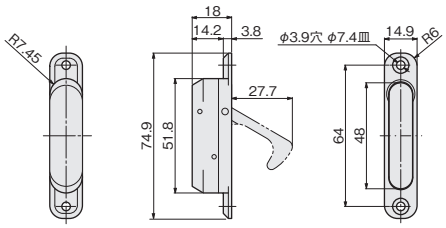 (裏面)　(側面)　(正面)	**●手掛け** [材　質] 亜鉛合金 [仕上げ] アンバー塗装、WBメッキ、クロームメッキ [添付品] +皿タッピンねじ 3.5×20　2本	アンバー塗装 ¥1,500 注文コード 111578	20ヶ
			WBメッキ ¥1,700 注文コード 139819	
			クロームメッキ ¥2,100 注文コード 216258	

※ADコード(セット商品コード)の商品一覧は30～33ページをご覧ください。

■レール仕様表

AFD-1500H

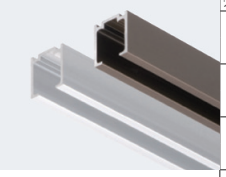

サイズ(mm) \ 色	シルバー	アンバー	入数
1,820	¥2,600	¥2,800	30本
注文コード	070239	070242	
2,730	¥3,850	¥4,150	20本
注文コード	070240	070243	
3,640	¥5,100	¥5,500	15本
注文コード	070241	070244	

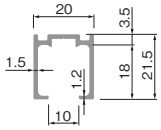

●トリガー穴加工済みレール
片側に、FCX-2950-K-H・FC-2950-K-H用トリガー取付け用φ5.5穴加工済みレールです。
[材　質] アルミ押出し材
[仕上げ] シルバー、アンバー
[ねじ穴] φ5.5穴 φ7.5皿
[ねじ穴間隔] 345ページ参照
※AFD-1500(トリガー取付け穴加工なし)は、261ページをご参照ください。

AFD-1300H

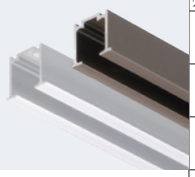

サイズ(mm) \ 色	シルバー	アンバー	入数
1,820	¥2,600	¥2,800	30本
注文コード	070227	070230	
2,730	¥3,850	¥4,150	20本
注文コード	070228	070231	
3,640	¥5,100	¥5,500	15本
注文コード	070229	070232	

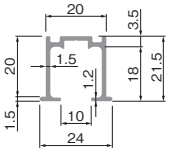

●トリガー穴加工済みレール
片側に、FCX-2950-K-H・FC-2950-K-H用トリガー取付け用φ5.5穴加工済みレールです。
[材　質] アルミ押出し材
[仕上げ] シルバー、アンバー
[ねじ穴] φ5.5穴 φ7.5皿
[ねじ穴間隔] 345ページ参照
※AFD-1300(トリガー取付け穴加工なし)は、261ページをご参照ください。

このページの設計・施工ガイドは 730～732ページ