# 引戸用下部ガイド ラインナップ

●各商品の詳細は330～337ページをご覧ください。

マークについて：スパナ 調整にスパナを使用　ドライバー 調整にドライバーを使用　床付 床付けタイプ　壁付 壁付けタイプ　回転 回転軸タイプ

## 下部ガイド

### 前後調整あり

#### 戸を吊ったまま調整可能

**FG-100S**
スパナ 床付 回転
調整量 前後±4mm

**FG-120**
スパナ 床付 回転
調整量 前後±3mm

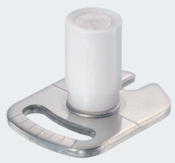

**FG-240** NEW
スパナ 床付 回転
調整量 前後±3mm

**FG-060**(HR-440カバー付き)
スパナ 床付
調整量 前後±2mm

**FG-091**
ドライバー 床付
調整量 前に5mm

**FG-090**
ドライバー 壁付 回転
調整量 前に7mm、後に2mm

**FG-070**(NSD-403)
ドライバー 壁付
調整量 前後±2.5mm

#### 戸を外して調整

**FG-030**(SD-426)
ドライバー 床付
調整量 前後±2mm



**FG-051**
ドライバー 床付
調整量 前後±1.5mm

**FG-051-C**
ドライバー 床付
調整量 前後±1.5mm

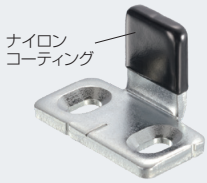


**FG-180**(AFD-460-MS)
ドライバー 床付
調整量 前後±2mm

### 前後調整なし

**FG-010**
(SD-400)
床付

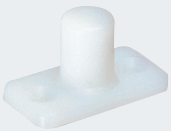

**FG-020**
(KSD-400)
床付

**FG-040**
(NSD-401)
床付

**FG-050**
(HR-430)
床付

**FG-080**
(SD-4000)
床付 回転

**FG-130**
床付

**FG-270-22.5**
**FG-270-24** NEW
壁付 回転

**FG-950**
(壁付ガイド33-7)
壁付

**FG-140-21.5-C**
**FG-140-23-C**
**FG-140-24.5-C**
壁付

### ソフトクローズに適した下部ガイド
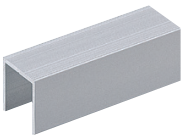
引戸をソフトクローズにする場合は、引戸への摩擦抵抗を軽減させる「回転軸タイプ」と「ガイドレール」の組合せが適しています。