戸当り

ドアを開けた際に、ドアや金具などが壁にぶつかって、ドア（あるいは壁）が損傷するのを防止するためのクッションストッパーです。
右図は「床に付けるタイプ」を示していますが、その他に「巾木に付けるタイプ」・「ドア上部や上枠に付けるタイプ」があります。

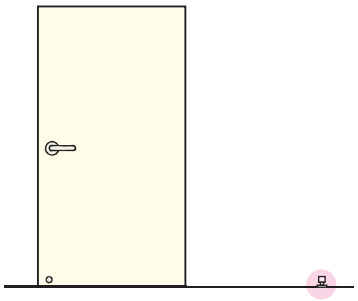

ドア上部や上枠に付けるタイプ

床に付けるタイプ

マグネットドアストッパー　FS-100

NEW　DIY

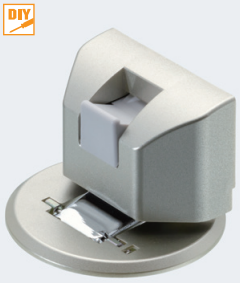

解除状態

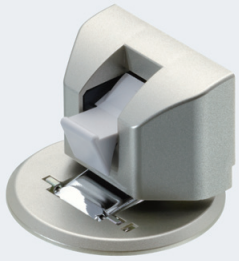

ロック状態

使用条件　一般住宅屋内用木製ドア（浴室には使用できません）
◇マグネットに影響があるため、スチール製のドアにはご使用できません。
また、床がクッションフロアやじゅうたんなどの場合は、沈み込み防止処理をしてください。

●開けたドアをマグネットで保持させるドアストッパーです。
●本体、受座ともにカバーが付いているので、取付けねじが見えません。
●保持状態からロックレバーを下げるとロックが掛かり、ロックレバーを持ち上げると解除されます。

ストッパー本体

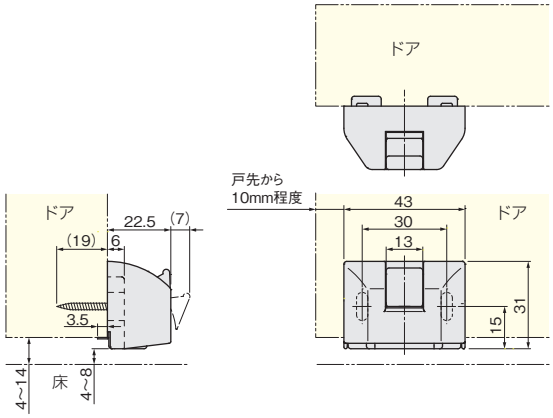

受座

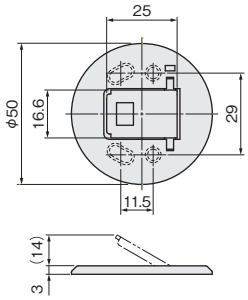

■使用方法

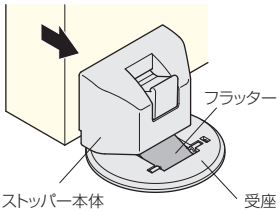

①ストッパー本体が床面に取付けた受座に近づくと、フラッターが立ち上がります。

※扉を速く開きすぎると、作動しなかったり、部品が破損するおそれがあります。

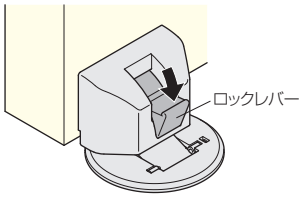

②ロックレバーを下げてロック状態にすると、扉を開いた状態で保持します。

※扉を開閉するときは、必ずロックレバーを上げてください。
※ロックレバーを下げたままで扉を開閉しないでください。

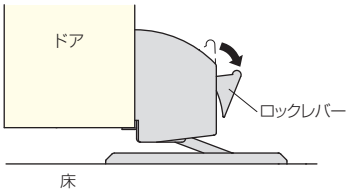

［材　質］本体：ABS、POM、ネオジム磁石、SUS304
受座：鋼、ABS、SUS303
［添付品］本体：＋トラスタッピンねじ 3.5×25　2本
受座：＋皿タッピンねじ 3.5×12　4本

メタリックゴールド	価格（税抜）	¥2,300
	注文コード	278446
小箱入数		20ヶ
梱　入　数		400ヶ

このページの設計・施工ガイドは 648 ページ