AH-13-CO取手

SIAAコード(塗膜)：JP0612867X0001M

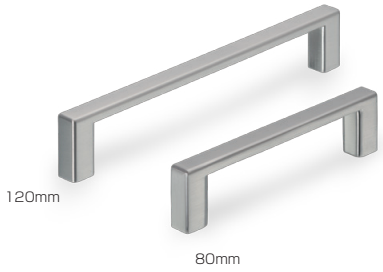

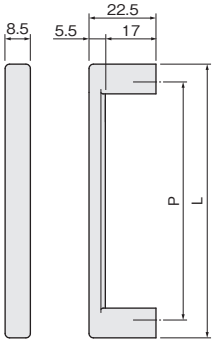

Pは取付ねじ穴間隔
有効ねじ深さ=13

サイズ	L	P
120	132	120
80	92	80

[材　質] 亜鉛合金
[推奨ねじ] ＋トラス小ねじM4×L＊
(添付されていません)

仕上げ ＼ サイズ		120	80
サテンニッケルメッキ＋抗ウイルスクリアー塗装	価格(税抜)	¥1,900	¥1,400
	注文コード	292669	287898
小 箱 入 数		30ヶ	20ヶ
梱　入　数		300ヶ	160ヶ

＊＋トラス小ねじM4のL寸法は(10・12・16・20・22・25・28・30・33・35・40・45) mmがあります。
ご注文の際にご指定ください。

AH-13-COツマミ

SIAAコード(塗膜)：JP0612867X0001M

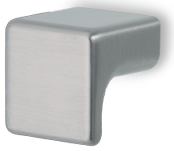

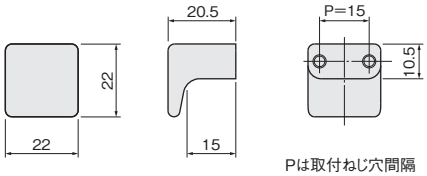

Pは取付ねじ穴間隔
有効ねじ深さ=8

[材　質] 亜鉛合金
[推奨ねじ] ＋トラス小ねじM4×L＊
(添付されていません)

サテンニッケルメッキ＋抗ウイルスクリアー塗装	価格(税抜)	¥900
	注文コード	288501
小 箱 入 数		20ヶ
梱　入　数		200ヶ

＊＋トラス小ねじM4のL寸法は(10・12・16・20・22・25・28・30・33・35・40・45) mmがあります。
ご注文の際にご指定ください。

FK-CO引手

SIAAコード(塗膜)：JP0612867X0001M

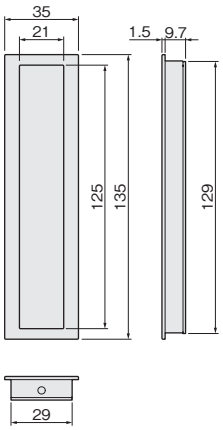

[材　質] 亜鉛合金、鋼
[推奨ねじ] ＋丸皿タッピンねじ 3×20　2本

ニッケルサテーナ＋抗ウイルスクリアー塗装	価格(税抜)	¥4,500
	注文コード	288502
小 箱 入 数		10ヶ
梱　入　数		100ヶ

AL-140N-CO引手

SIAAコード(塗膜)：JP0612667X0002L
JP0122667X0001G

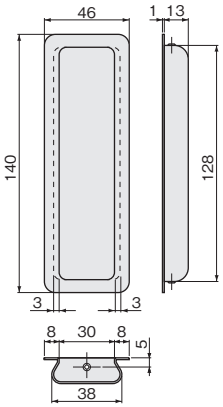

※AL-140N引手のアルマイトシルバーとは色合いが若干異なります。

[材　質] アルミ合金
[推奨ねじ] ＋丸皿木ねじ2.1×10　2本

COステンカラー＋抗ウイルスクリアー塗装	価格(税抜)	¥2,300
	注文コード	289005
小 箱 入 数		30ヶ
梱　入　数		300ヶ