12 収納・吊金具

飾る住まいに福来たる

住空間を
美しく演出する
デザイン収納

CONTENTS

CASARL WALLSTYLE	458~467
CASARL サニタリーアクセサリー	468~469
タオルハンガー	470
ダストシュート	471
引掛柱／転び止め金具／グラス吊り金具	472~475
棚用金具／パイプ／パイプソケット	476~482
伸縮パイプ	483
フック／ハンガー	484~487
小物入れ／シューズトレイ	488~490
玄関収納用パーツ	491~493

この他にも、以下のページで真鍮アンティークデザインの製品を掲載しています。

フック	596~599
棚受け	605
サニタリーアクセサリー	606~609

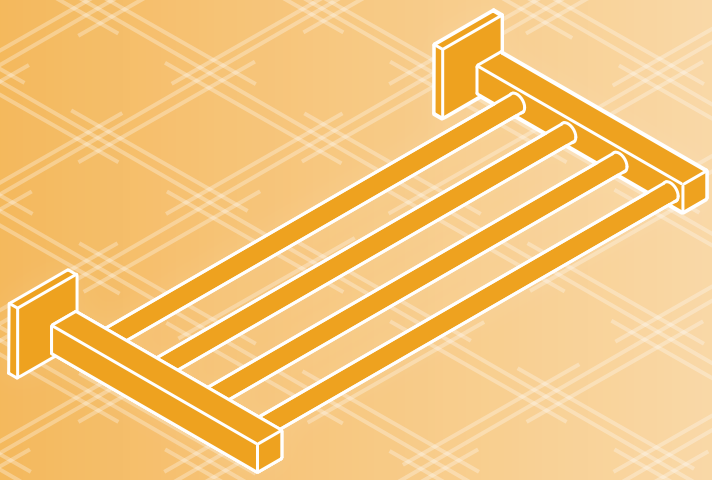

タオル シェルフ ZTS-01

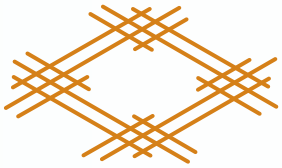

組子文様【井筒割菱】（いづつわりびし）

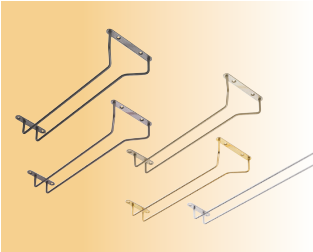

●製品の使用条件について

本カタログでは、使用条件の中で、用途、耐荷重･建具の質量制限、対応範囲などの表記により、その製品の許容範囲を示しています。
範囲を超えてご使用になりますと、故障や事故発生の原因になることがありますので、ご注意ください。
また、本カタログに掲載されている使用条件は弊社製品単体、もしくは弊社製品同士を組合せた場合の能力範囲です。弊社製品を部品として使用した最終製品の性能を保証するものではありません。
「**耐荷重**」あるいは「**質量制限**」などの数値は、「代用試験」または「強度計算」あるいは「同等品の実績からの類推」などによるものです。使用状況によって商品能力が大きく変化することもありますので、示してある数値はあくまでも商品選定のための目安とお考えください。

●材質、仕上げについて

材　質

材質の異なる複数の部品から構成されている製品の場合は、主要部品の材質を示しています。また、材質名は、特に必要と思われる場合以外は、鋼、アルミ合金というように一般的な名称で表記しています。またプラスチックについては略号で表記しています。

JIS略号	樹脂名
ABS	ABS樹脂
AES	AES樹脂
PA	ポリアミド（ナイロン）
PBT	ポリブチレンテレフタレート
PC	ポリカーボネート
PE	ポリエチレン
PET	ポリエチレンテレフタレート

JIS略号	樹脂名
PMMA	アクリル樹脂
POM	ポリアセタール
PP	ポリプロピレン
PS	ポリスチレン
PUR	ポリウレタン
PVC	ポリ塩化ビニル

仕上げまたは色

仕上げ（または色）の異なる複数の部品から構成されている製品の場合は、主要部品の表面色と処理方法を示しています。

●ねじについて

推奨ねじとは

取付ねじは製品に添付されてなく、別に用意することになります。製品に設けられたねじ穴に適合するねじの種類および寸法を示しています。

取付ねじについて

樹種や木質素材の種類、極端に薄い板材などの諸条件によって、添付のねじや推奨ねじでは十分な取付け強度が得られない場合も有ります。このようなケースでは、適切なものを別途ご用意ください。

収納･吊金具について

●収納･吊金具は、壁面やクローゼットなどの取付ける側に十分な下地があることをご確認の上、取付けてください。取付ける側の強度が十分でないと、金具が脱落する可能性があります。

●収納･吊金具にぶら下がったり、のぼったりしないでください。

CASARL WALLSTYLE PAT

使用条件

屋内用(浴室では使用できません)
◇耐荷重:各製品ページに記載。
詳細な条件については、770ページ設計・施工ガイド「製品について」をご覧ください。

カサール・ウォールスタイルは、収納とディスプレイをカップリングさせた新感覚の壁面収納です。コンセプトは「見せる・隠す」。アルミ製メインレールに様々なパーツを取付けるだけで、ユーザーの個性やライフスタイル、用途に応じた機能を自由に付加することが可能です。壁面とメインレールの隙間は30mm。このスペースを活用して住空間をシンプルに美しく演出してください。

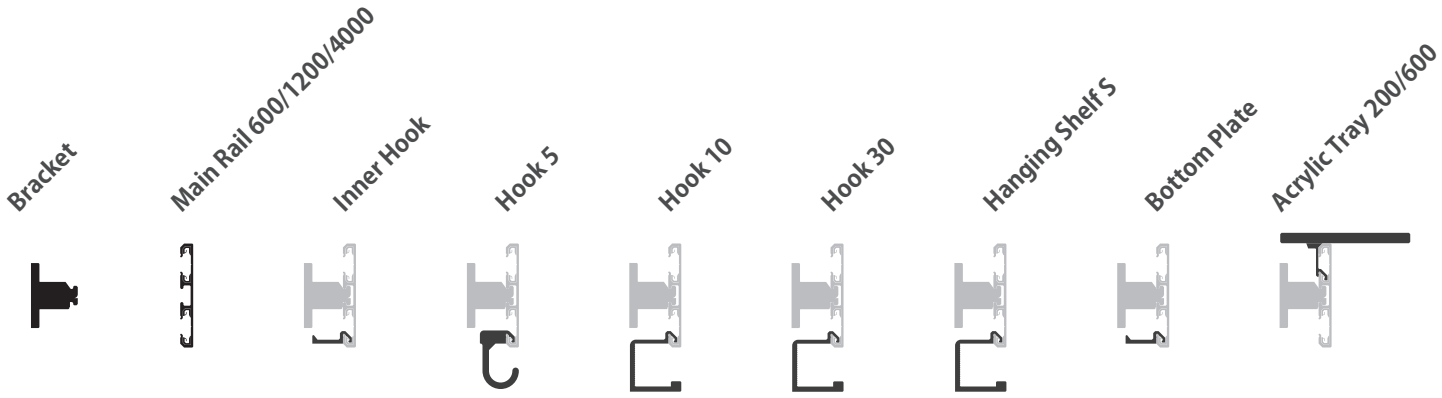

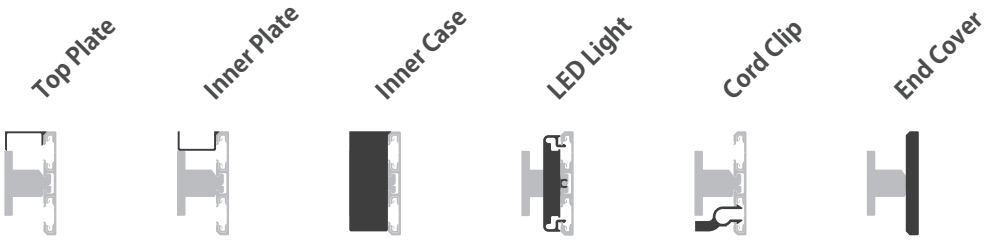
Top Plate
Inner Plate
Inner Case
LED Light
Cord Clip
End Cover

メインレール

カサールウォールスタイルの本体レールです。

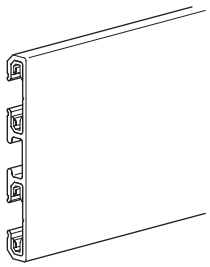

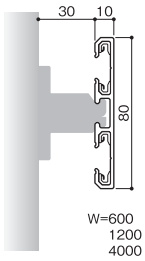

［材　質］アルミレール：アルミ押出し材
樹脂レール：ABS＋エラストマー
［仕上げ］マットアルマイト
［耐荷重］レール幅600mmあたり全体で147.1N（15kgf）以下
［添付品］高さ調整プレート（枚数は下表参照）

サイズ	4,000	1,200	600
価格(税抜)	¥28,000	¥8,400	¥4,200
注文コード	072600	072601	072602
入数	1本	1本	1本
プレート枚数	12枚	4枚	2枚

ブラケット

メインレールを壁面に固定するための金具です。

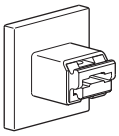

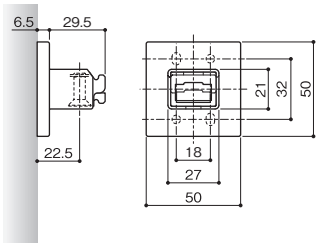

［材　質］本　体：亜鉛合金
カバー：ABS
［仕上げ］本　体：クロメート
カバー：シルバー塗装
［耐荷重］レール幅600mmあたり全体で147.1N(15kgf)以下
［添付品］+なべタッピンねじ4×40 4本

価格(税抜)	¥1,300
注文コード	070001
小箱入数	10ヶ
梱入数	100ヶ

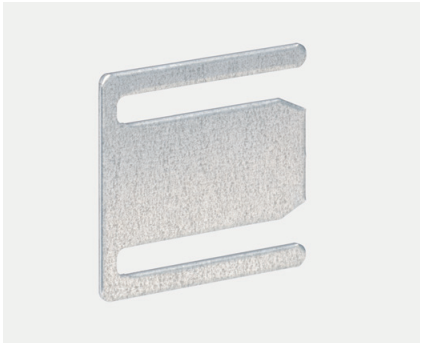

ブラケット用
高さ調整プレート

施工後に壁面とメインレールの間が狭い場合に、ブラケットのねじを一度緩めて横から差し込み、高さを調整するためのプレートです。メインレールに添付されています(上表参照)。

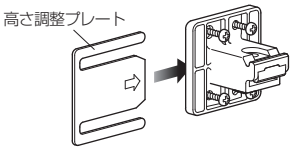

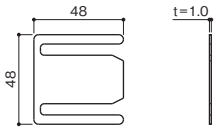

［材　質］ZAM鋼板

価格(税抜)	¥100
注文コード	170156
小箱入数	200ヶ

このページの設計・施工ガイドは770～772ページ

ご注意　各パーツは取付後に横移動できないので、移動させる時は一度はずしてから再度付け直してください。

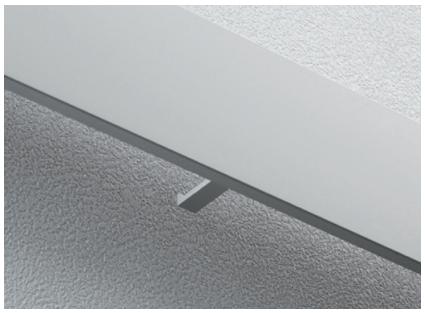

インナーフック

メインレール内側に取付け、
表に見せないフックです。

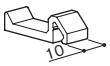

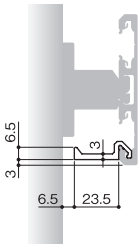

[材　質] アルミ押出し材
[仕上げ] マットアルマイト
[耐荷重] 29.4N（3kgf）以下

価格(税抜)	¥740
注文コード	072608
小箱入数	100ヶ
梱 入 数	1,000ヶ

フック5

キッチンツールや小物を掛ける
のに適した細身のフックです。

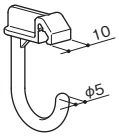

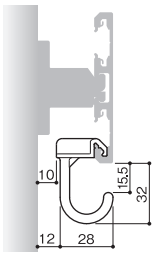

[材　質] PA6
[仕上げ] ライトグレー
[耐荷重] 9.8N（1kgf）以下

価格(税抜)	¥150
注文コード	170157
小箱入数	100ヶ
梱 入 数	1,000ヶ

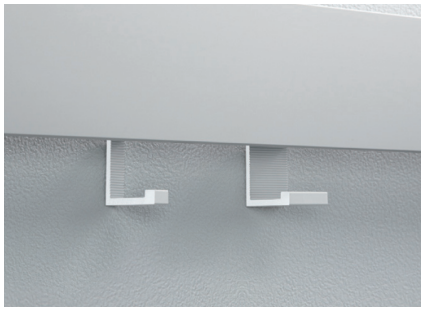

フック10

レール下側に取付けるシ
ンプルなフックです。

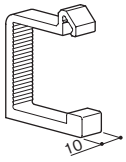

フック30

かばんなどを下げるのに適し
た幅広タイプのフックです。

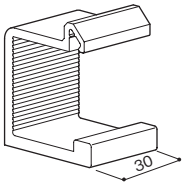

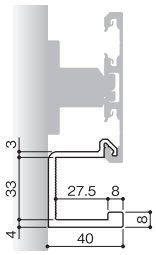

[材　質] アルミ押出し材
[仕上げ] マットアルマイト
[耐荷重] 29.4N（3kgf）以下

品　　名	フック10	フック30
価格(税抜)	¥780	¥960
注文コード	072603	072604
小箱入数	50ヶ	20ヶ
梱 入 数	500ヶ	200ヶ

このページの設計・施工ガイドは770~772ページ

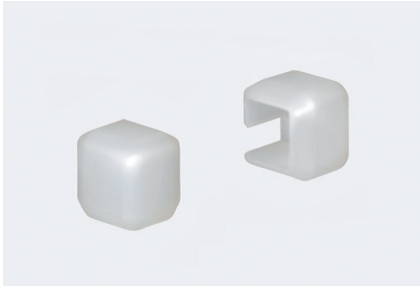

シェルフガード(R)／(L)

ハンギングシェルフの角に取付ける保護キャップです。
キャップの厚さは各面とも1.5mmです。

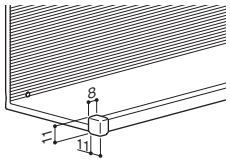

図はシェルフガード(L)

[材　質] PA
[仕上げ] ライトグレー

種　　類	(R)	(L)
価格(税抜)	¥100	¥100
注文コード	170158※	170159※
小箱入数	100ヶ	100ヶ
梱 入 数	500ヶ	500ヶ

※は在庫がなくなり次第販売を終了させて頂きます。

ハンギングシェルフS

小物を入れたりキッチンツール掛けに使用できるコンパクトな棚板です。

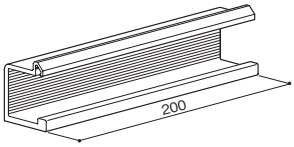

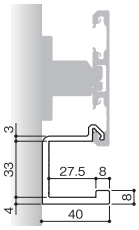

[材　質] アルミ押出し材
[仕上げ] マットアルマイト
[耐荷重] 49N（5kgf）以下

価格(税抜)	¥3,400
注文コード	072605
小箱入数	10ヶ
梱 入 数	50ヶ

このページの設計・施工ガイドは770～772ページ

ご注意　各パーツは取付後に横移動できないので、移動させる時は一度はずしてから再度付け直してください。

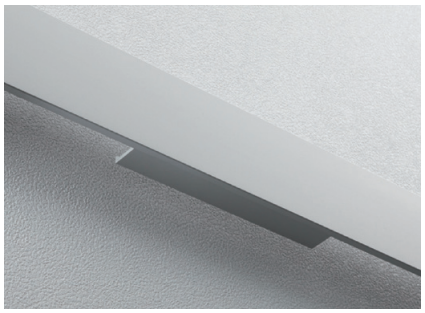

ボトムプレート

メインレールを深いポケットとして使用できるため、大型の本を置いても倒れる心配がありません。

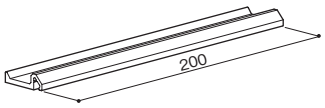

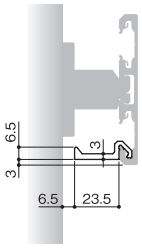

[材　質] アルミ押出し材
[仕上げ] マットアルマイト
[耐荷重] 29.4N（3kgf）以下

価格(税抜)	¥2,500
注文コード	072609
小箱入数	30ヶ
梱 入 数	150ヶ

ドア錠 1
丁番 2
スライド丁番 3
開き戸金具 4
引戸錠 南京錠 5
引戸金具 6
上吊式 引戸金具 7
折戸金具 8
室内用 アルミ建具 9
取手 引手 10
スライドレール ワイヤー バスケット 11
収納・吊金具 12
その他の 家具金具 13
物干金具 ポスト用金具 14
諸金具 15
真鍮 アンティーク 16
設計 施工 ガイド
会社案内

このページの設計・施工ガイドは770～772ページ

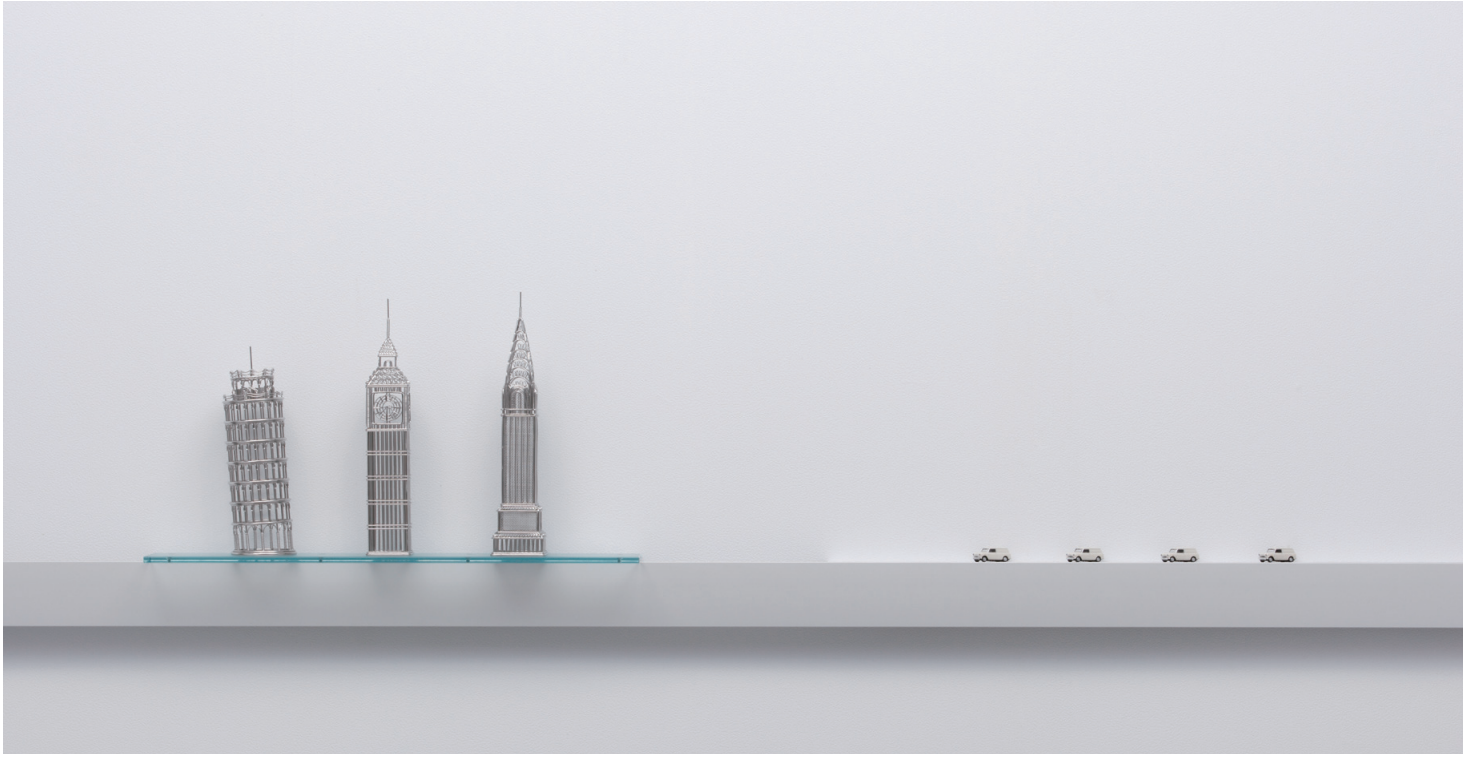

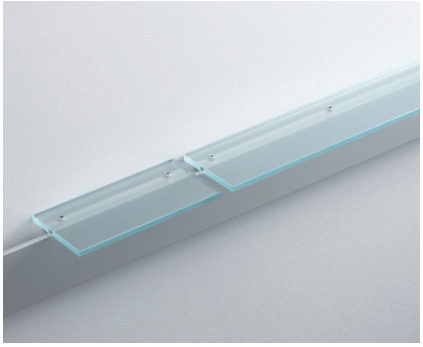

アクリルトレイ200/600

メインレール上側に乗せるタイプの棚板です。
2種類のサイズをご用意しています。

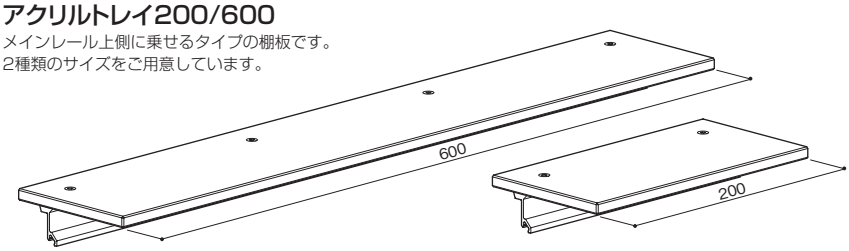

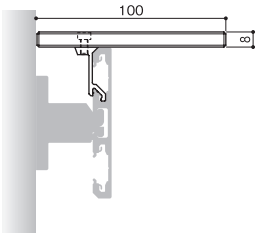

[材　質] ホルダー：アルミ押出し材
シェルフ：アクリル
[仕上げ] ホルダー：マットアルマイト
シェルフ：ガラス色
[耐荷重] 200：29.4N（3kgf）以下
600：88.3N（9kgf）以下

品　名	200	600
価格(税抜)	¥9,100	¥16,800
注文コード	072612※	072613※
小箱入数	1ヶ	1ヶ
梱入数	30ヶ	10ヶ

※は在庫がなくなり次第販売を終了させて頂きます。

トッププレート

メインレール上面を面一にするため小物を並べて展示する様な使い方ができます。

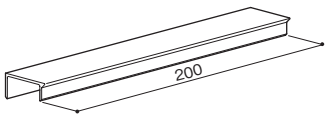

[材　質] アルミ押出し材
[仕上げ] マットアルマイト
[耐荷重] 29.4N（3kgf）以下

価格(税抜)	¥2,400
注文コード	072610※
小箱入数	30ヶ
梱入数	150ヶ

※は在庫がなくなり次第販売を終了させて頂きます。

このページの設計・施工ガイドは770～772ページ

ご注意　各パーツは取付後に横移動できないので、移動させる時は一度はずしてから再度付け直してください。

インナープレート

メインレールより一段低い位置に物が置けるので、写真立てなどを立てかける場合に適しています。

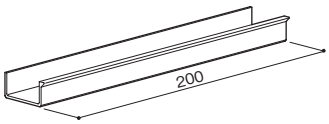

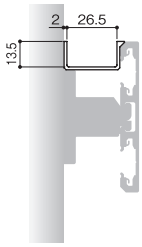

［材　質］アルミ押出し材
［仕上げ］マットアルマイト
［耐荷重］29.4N（3kgf）以下

価格(税抜)	¥2,400
注文コード	072611※
小箱入数	30ヶ
梱　入　数	150ヶ

※は在庫がなくなり次第販売を終了させて頂きます。

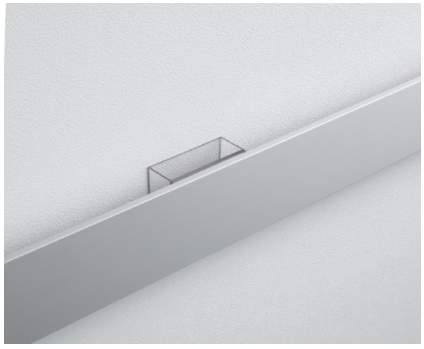

インナーケース

キッチンでのカトラリースタンドやフラワーベースなど、様々な使い方ができるボックスです。

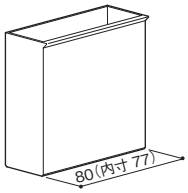

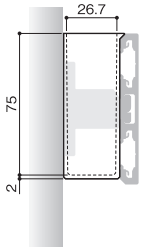

［材　質］PET
［仕上げ］透明
［耐荷重］29.4N（3kgf）以下

価格(税抜)	¥350
注文コード	070002※
小箱入数	10ヶ
梱　入　数	200ヶ

※は在庫がなくなり次第販売を終了させて頂きます。

このページの設計・施工ガイドは770～772ページ

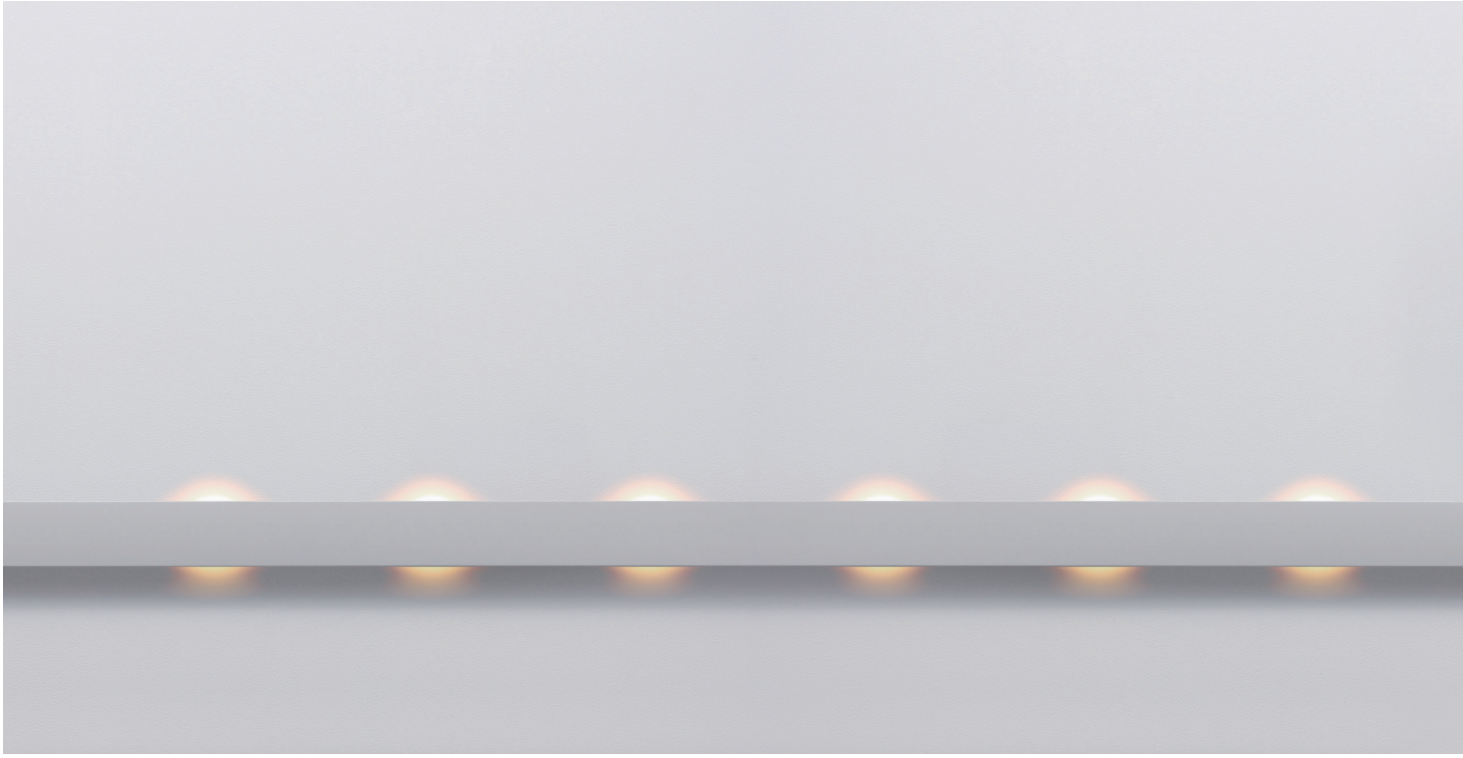

点灯イメージ

LEDライト

レールと壁の間に設置し、
間接照明となります。

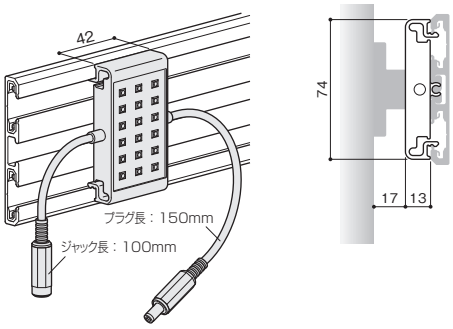

専用ACアダプター１ヶにつき
最大10ヶのLEDライトをつな
げることができます。

ご注意

本商品には、点灯／消灯のスイッチはありませんので、スイッチが必要な際は別途お買い求めください。また、ほたるスイッチを使用した場合、ほたる点灯時に流れる微少電流により点灯不具合が生じますので、使用しないでください。

［材　質］ABS、他
［仕上げ］ライトグレー、他
［添付品］端末キャップ1ヶ

電球色	価格(税抜)	¥24,500
	注文コード	072501※
白　色	価格(税抜)	¥24,500
	注文コード	072502※
小箱入数		1ヶ
梱　入　数		20ヶ

※は在庫がなくなり次第販売を終了させて頂きます。

ACアダプター

LEDライトと家庭用コンセントを
つなぐアダプターです。
コード長：1,800mm

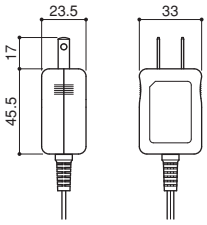

［コード長］1,800mm

価格(税抜)	¥7,400
注文コード	072503※
小箱入数	1ヶ
梱　入　数	100ヶ

※は在庫がなくなり次第販売を終了させて頂きます。

このページの設計・施工ガイドは770～772ページ

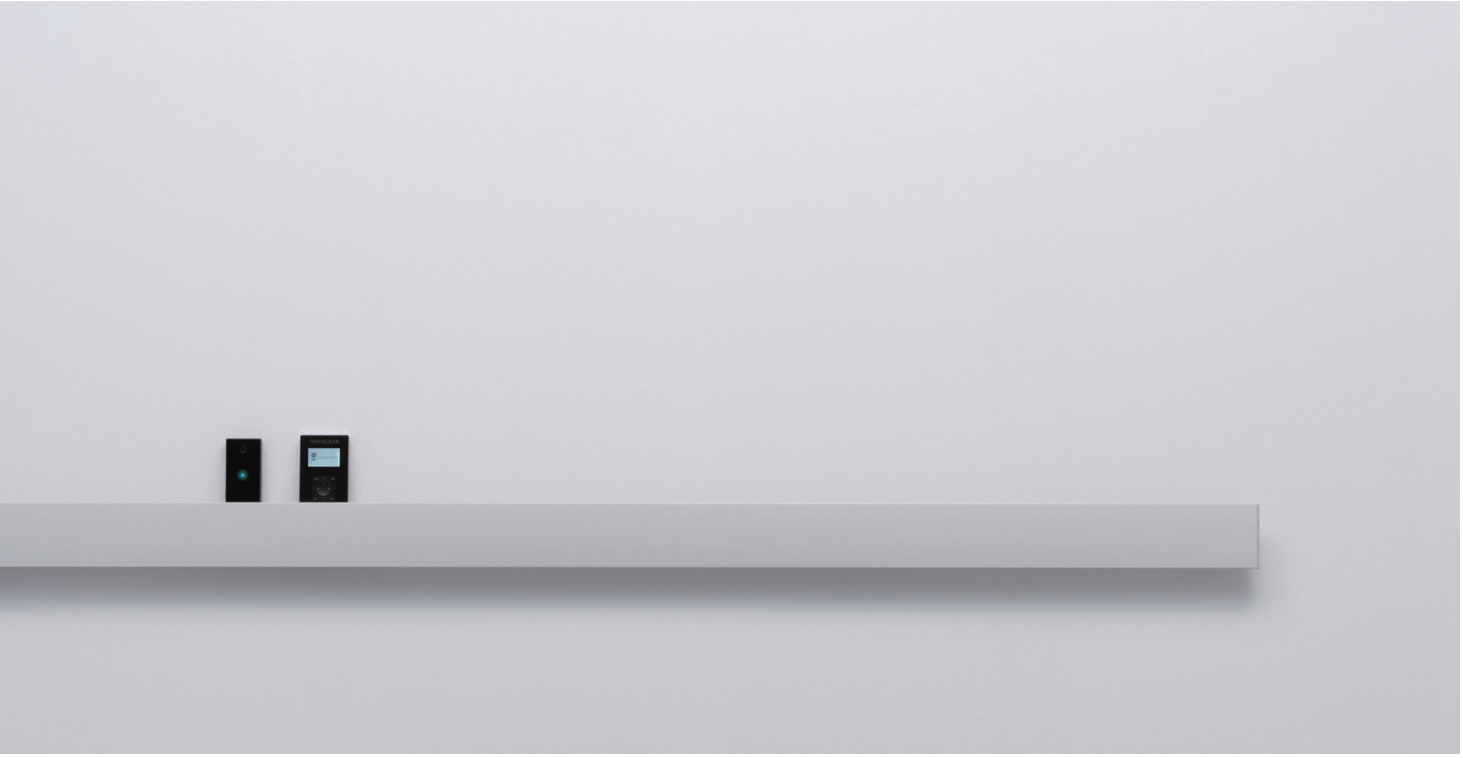

ご注意　各パーツは取付後に横移動できないので、移動させる時は一度はずしてから再度付け直してください。

コードクリップ

電化製品を置いた際のケーブルを、メインレールの裏側に隠す事ができるクリップです。

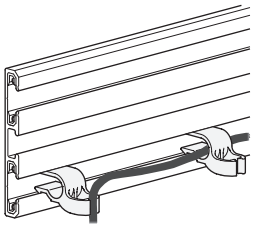

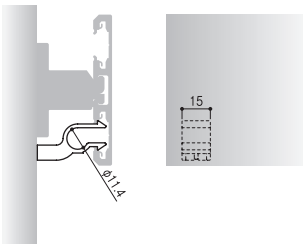

［材　質］ABS
［仕上げ］透明
［コード径］10mm以内

価格(税抜)	¥150
注文コード	070004※
小箱入数	100ヶ
梱　入　数	1,000ヶ

※は在庫がなくなり次第販売を終了させて頂きます。

エンドカバー

レール端面を保護するカバーです。
左右兼用。

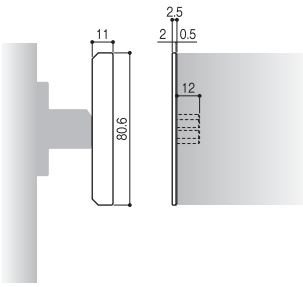

［材　質］ABS
［仕上げ］ライトシルバー塗装

価格(税抜)	¥250
注文コード	070003
小箱入数	50ヶ
梱　入　数	1,000ヶ

エンドプロテクター

レール端部を曲面で納めることができます。
左右兼用。

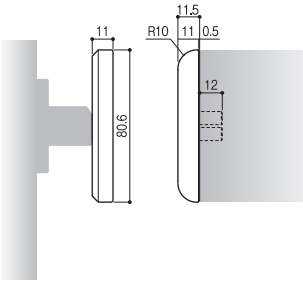

［材　質］ABS
［仕上げ］ライトシルバー塗装

価格(税抜)	¥450
注文コード	188579
小箱入数	50ヶ
梱　入　数	1,000ヶ

ドア錠 1
丁番 2
スライド丁番 3
開き戸金具 4
引戸錠 南京錠 5
引戸金具 6
上吊式 引戸金具 7
折戸金具 8
室内用 アルミ建具 9
取手 引手 10
スライドレール ワイヤー バスケット 11
収納・吊金具 12
その他の 家具金具 13
物干金具 ポスト用金具 14
諸金具 15
真鍮 アンティーク 16
設計 施工 ガイド
会社案内

このページの設計・施工ガイドは770～772ページ

ドア錠 1
丁番 2
スライド丁番 3
開き戸金具 4
引戸錠 南京錠 5
引戸金具 6
上吊式 引戸金具 7
折戸金具 8
室内用 アルミ建具 9
取手 引手 10
スライドレール ワイヤー バスケット 11
収納・吊金具 12
その他の 家具金具 13
物干金具 ポスト用金具 14
諸金具 15
真鍮 アンティーク 16
設計 施工 ガイド
会社案内

使用条件

一般住宅屋内用(浴室では使用できません)
芯材または下地の厚みが充分にある壁に取付けてください。
石膏ボードに取付けの際は、必ず裏に厚さ9mm以上の下地を入れてください。

ZTB-01-SC

タオル バー：ZTB-01

[材　質] 亜鉛合金、真鍮
[耐荷重] 49N（5kgf）以下
[添付品] ＋なべタッピンねじ4×30　8本
　　六角穴付き止めねじM6×8　2本

ZTB-01-SC サテンクローム	価格(税抜)	¥12,000
	注文コード	080082※
ZTB-01-CR クローム	価格(税抜)	¥11,800
	注文コード	080084※

※は在庫がなくなり次第販売を終了させて頂きます。

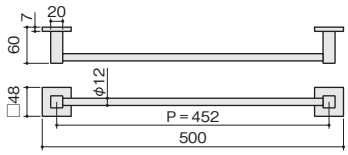

ZHK-02-SC

フック：ZHK-02

[材　質] 亜鉛合金
[耐荷重] 98.1N（10kgf）以下
[添付品] ＋なべタッピンねじ4×30　4本
　　六角穴付き止めねじM6×8　1本

ZHK-02-SC サテンクローム	価格(税抜)	¥4,400
	注文コード	080071※

※は在庫がなくなり次第販売を終了させて頂きます。

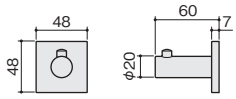

このページの設計・施工ガイドは773ページ

ZTS-01-SC

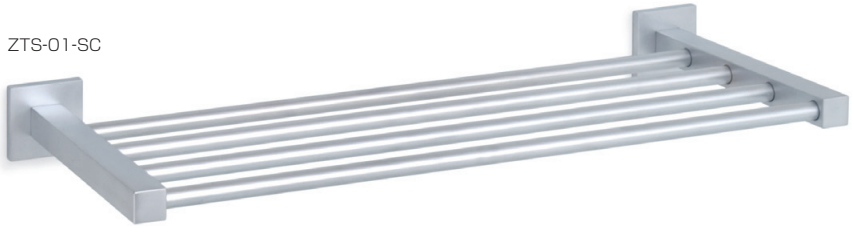

タオル シェルフ：ZTS-01

［材　質］亜鉛合金、真鍮
［耐荷重］49N（5kgf）以下
［添付品］＋なべタッピンねじ4×30　8本
　　六角穴付き止めねじM6×8　2本

ZTS-01-SC サテンクローム	価格(税抜) 注文コード	¥32,000 080086※

※は在庫がなくなり次第販売を終了させて頂きます。

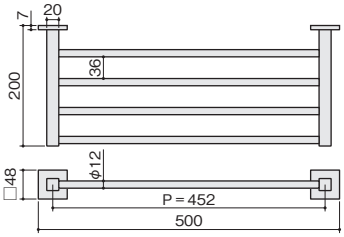

ZTS-02-SC

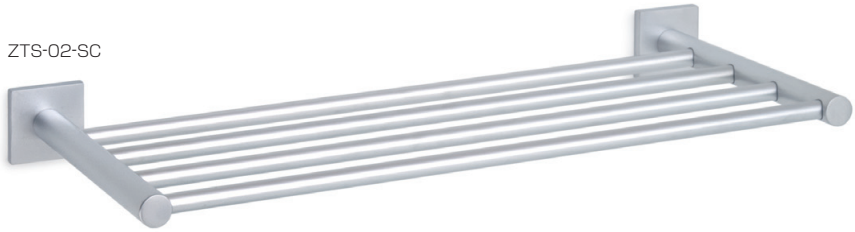

タオル シェルフ：ZTS-02

［材　質］亜鉛合金、真鍮
［耐荷重］49N（5kgf）以下
［添付品］＋なべタッピンねじ4×30　8本
　　六角穴付き止めねじM6×8　2本

ZTS-02-SC サテンクローム	価格(税抜) 注文コード	¥32,000 080087※

※は在庫がなくなり次第販売を終了させて頂きます。

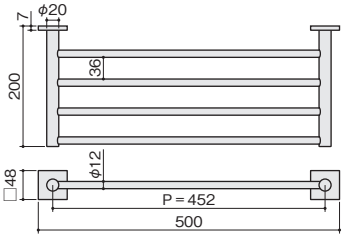

ドア錠 1
丁番 2
スライド丁番 3
開き戸金具 4
引戸錠 南京錠 5
引戸金具 6
上吊式 引戸金具 7
折戸金具 8
室内用 アルミ建具 9
取手 引手 10
スライドレール ワイヤー バスケット 11
収納・吊金具 12
その他の 家具金具 13
物干金具 ポスト用金具 14
諸金具 15
真鍮 アンティーク 16
設計 施工 ガイド
会社案内

このページの設計・施工ガイドは773ページ

マルチバー

NEW DIY

●壁面や床頭台に取付けて使用するタオルハンガーです。
●バーは壁側へ倒れるので、不使用時に邪魔になりません。
●スリッパラックとしても使用できます（スリッパの厚みが薄く、サイズが合わない場合は、スリッパを重ねて収納してください）。

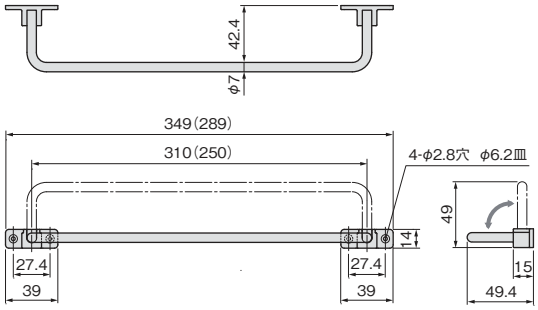

※（　）内は、サイズ250の寸法

［材　質］受座：亜鉛合金
バー：鋼
［仕上げ］クロームメッキ
［推奨ねじ］＋皿木ねじ2.4×20　4本
（添付されていません）

■価格変更
（17/05/16）

サイズ	310	250
価格(税抜)	¥1,000	¥1,000
注文コード	223262	223263
梱入数	100ヶ	

掘込み式回転タオル掛け

NEW

●不使用時は、バーをケース内に納められるので、取付け面はフラットとなり邪魔になりません。
●狭い場所の壁面や、床頭台の側面などを有効利用できます。

A部拡大断面図

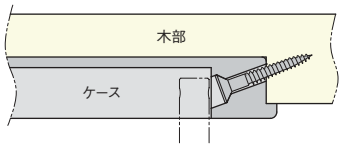

ケース内側からねじ止めして取付けます。

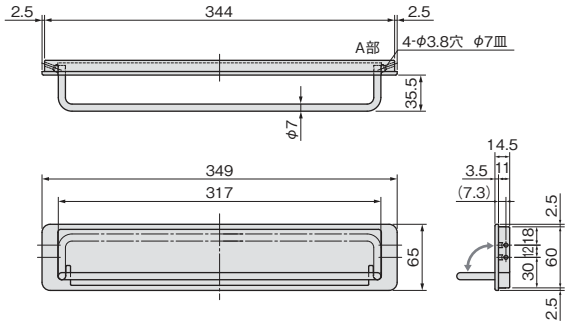

掘込加工参考図

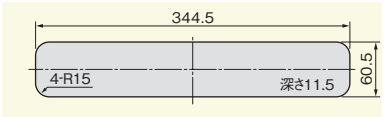

［材　質］ケース：ABS
バー：鋼（クロームメッキ）
［推奨ねじ］＋皿木ねじ3.1または3.5×25　4本
（添付されていません）

ホワイト	価格(税抜)	¥1,600
	注文コード	223264
ベージュ	価格(税抜)	¥1,600
	注文コード	223265
ダークブラウン	価格(税抜)	¥1,600
	注文コード	223266
梱入数		50ヶ

ダストシュート

ダストシュート

●主に洗面台の天板に取付け、洗面台のゴミ捨てあるいは使用済みタオルなどの投入口としてご使用ください。

製品断面図

小

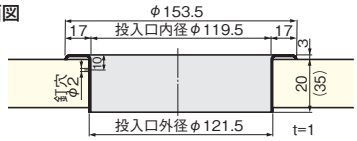

※掘込み加工寸法φ122(貫通穴)

※(　)内寸法はサイズ35mmの寸法

大

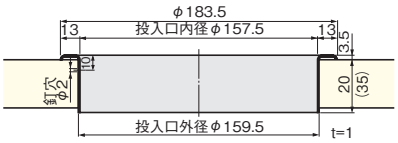

※掘込み加工寸法φ160(貫通穴)

※(　)内寸法はサイズ35mmの寸法

[材　質] SUS304
[添付品] 丸頭くぎ#17×16 1本

仕上げ＼サイズ		小20mm	大20mm	小35mm	大35mm
生地ヘアーライン	価格(税抜)/1ヶ	¥12,500	¥15,000	¥12,500	¥15,000
	注文コード	071163	071160	071153	071150
小 箱 入 数		1ヶ			
梱　入　数		60ヶ			

ダストシュート 蓋付き

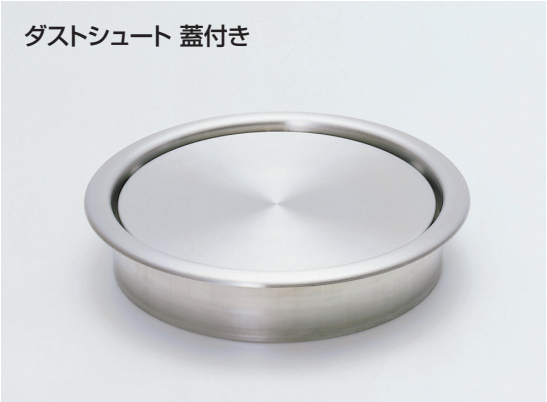

●主に洗面台の天板に取付け、ゴミなどの投入口としてご使用ください。
●蓋付きのため中のゴミが見えず、清潔感を保てます。

製品断面図

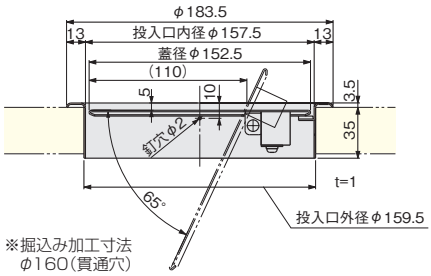

※掘込み加工寸法
φ160(貫通穴)

[材　質] SUS304
[添付品] 丸頭くぎ#17×16 1本

仕上げ＼サイズ		蓋付き(大)
生地ヘアーライン	価格(税抜)/1ヶ	¥18,000
	注文コード	071140
小 箱 入 数		1ヶ
梱　入　数		20ヶ

大理石調 ダストシュート

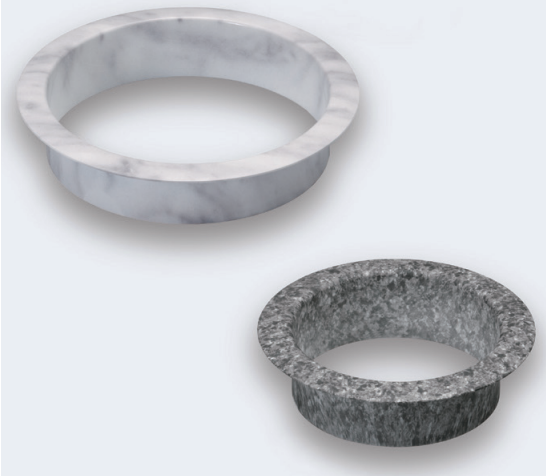

●主に洗面台の天板に取付けます。洗面台のゴミ捨てあるいは使用済みタオルなどの投入口としてご使用ください。

製品断面図

小

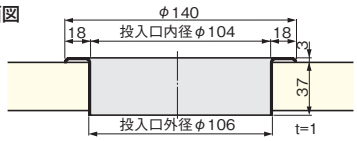

※掘込み加工寸法φ107(貫通穴)

大

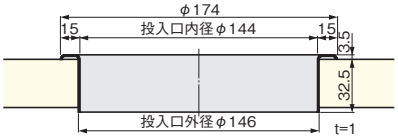

※掘込み加工寸法φ147(貫通穴)

[材　質] SUS304
[仕上げ] 水圧転写　大理石調

仕上げ＼サイズ		小	大
白系	価格(税抜)/1ヶ	¥14,500	¥17,000
	注文コード	190881※	190882※
グレー系	価格(税抜)/1ヶ	¥14,500	¥17,000
	注文コード	190883※	190884※
小 箱 入 数		1ヶ	
梱　入　数		10ヶ	

※は在庫がなくなり次第販売を終了させて頂きます。

引掛柱／転び止め金具

引掛柱は対向した壁面などに、各々2本ずつ合計4本を取付け、専用棚受を用いて棚板を設置します。引掛柱には、棚受穴が一定のピッチで設けられていますので、お好きな位置で棚板がセットできます。室内の棚・書棚・家具内部の棚・ディスプレイ棚などにご使用ください。

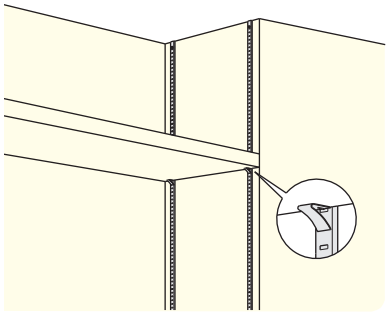

カラー引掛柱（面付け）

DIY

白塗装　黒塗装

引掛柱用棚受

白塗装　ヘアーライン　ガラス用

使用条件

屋内用（浴室には使用できません）
◇耐荷重：棚板1枚当り（棚受4ヶ使用）196.1N（20kgf）以下
※ただし、引掛柱全体の壁面取付強度を優先してください。

●引掛柱には穴の位置を示す刻印が打ってありますので、棚受の水平位置が容易に見つけられます。
●棚受穴はピッチ17mm、ねじ止め穴はピッチ221mmです。

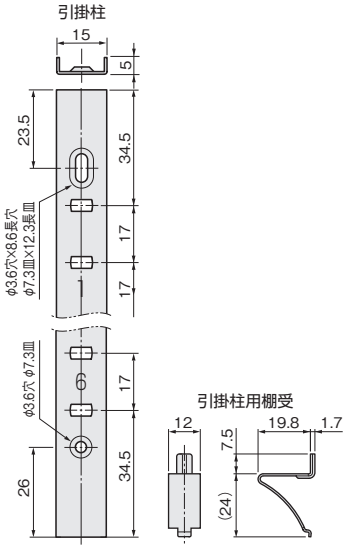

［材　質］引掛柱：鋼
引掛柱用棚受：SUS430
［推奨ねじ］＋皿タッピンねじ3.0または皿木ねじ3.1
（添付されていません）

引掛柱

仕上げ ＼ サイズ		1,820mm
白塗装	価格（税抜）	¥1,180
	注文コード	077605
黒塗装	価格（税抜）	¥1,180
	注文コード	077606
梱　入　数		60本

引掛柱用棚受

白塗装	価格（税抜）	¥110
	注文コード	077608
ヘアーライン	価格（税抜）	¥40
	注文コード	077600
ガラス用 ヘアーライン・半透明	価格（税抜）	¥160
	注文コード	190800
小 箱 入 数		120ヶ
梱　入　数		1,200ヶ

ステン引掛柱（面付け）

DIY

引掛柱用棚受

NEW

SUS430　ガラス用　ガラス用（スライド式）

使用条件

屋内用（浴室には使用できません）
◇耐荷重：棚板1枚当り（棚受4ヶ使用）196.1N（20kgf）以下
※ただし、引掛柱全体の壁面取付強度を優先してください。

●引掛柱には穴の位置を示す刻印が打ってありますので、棚受の水平位置が容易に見つけられます。
●棚受穴はピッチ17mm、ねじ止め穴はピッチ221mmです。

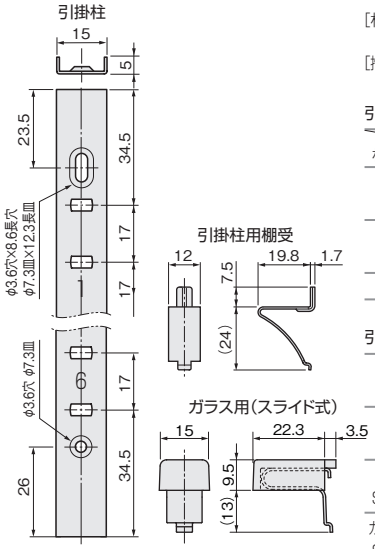

［材　質］引掛柱：SUS304／SUS430（ヘアーライン）
引掛柱用棚受：SUS304／SUS430（ヘアーライン）
［推奨ねじ］＋皿タッピンねじ3.0または皿木ねじ3.1
（添付されていません）

引掛柱

材質 ＼ サイズ		2,483mm	1,820mm	1,820mm 保護シート無し
SUS304	価格（税抜）	¥2,900	¥2,200	—
	注文コード	077601	077598	—
SUS430	価格（税抜）	¥1,800	¥850	¥600
	注文コード	077602	077599	125348
梱　入　数		50本	60本	60本

引掛柱用棚受

SUS304	価格（税抜）	¥80
	注文コード	077589
SUS430	価格（税抜）	¥40
	注文コード	077600
ガラス用 SUS430・半透明	価格（税抜）	¥160
	注文コード	190800
ガラス用（スライド式） SUS430・半透明	価格（税抜）	¥160
	注文コード	224413
小 箱 入 数		120ヶ
梱　入　数		1,200ヶ

アルミ引掛柱（面付け）

DIY

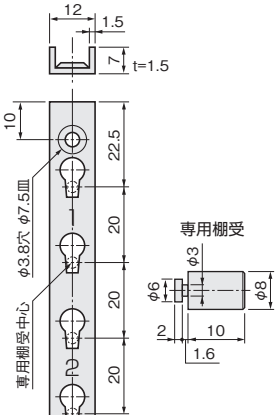

使用条件

屋内用（浴室には使用できません）
◇耐荷重：棚板1枚当り（棚受4ヶ使用）196.1N（20kgf）以下
※ただし、引掛柱全体の壁面取付強度を優先してください。

●引掛柱には穴の位置を示す刻印が打ってありますので、棚受の水平位置が容易に見つけられます。
●引掛柱には、ピッチ20mmで棚受穴、ピッチ200mmでねじ止め穴を設けてあります。

引掛柱
［材　質］アルミ押出し材
［推奨ねじ］
＋皿タッピンねじ3.0または皿木ねじ3.1（添付されていません）

仕上げ ＼ サイズ		2,430mm	1,820mm
アルマイトシルバー	価格（税抜）	¥1,450	¥1,120
	注文コード	077573	077588
小箱入数		—	—
梱入数		50本	100本

棚受
［材　質］アルミ合金

仕上げ ＼ サイズ		φ8×10
アルミ生地	価格（税抜）	¥34
	注文コード	077575
小箱入数		500ヶ
梱入数		5,000ヶ

埋込引掛柱

●柱は埋込んで取付けます。
●柱にはピッチ20mmで棚受穴を設けてあります。

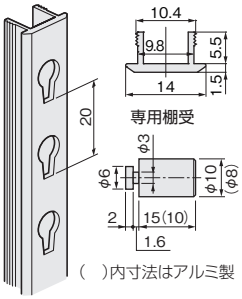

引掛柱
［材　質］アルミ押出し材

仕上げ ＼ サイズ		1,800mm
アルマイトシルバー	価格（税抜）	¥1,050
	注文コード	077590
小箱入数		—
梱入数		120ヶ

棚受
［材　質］鋼、アルミ合金

仕上げ ＼ サイズ		φ10×15	φ8×10
ニッケルメッキ	価格（税抜）	¥50	—
	注文コード	077591	—
アルミ生地	価格（税抜）	—	¥34
	注文コード	—	077575
小箱入数		200ヶ	500ヶ
梱入数		2,000ヶ	5,000ヶ

タンブラーストップ

DIY

上よりシングル（茶、白）、ダブル（茶）

使用条件

一般住宅屋内用（浴室では使用できません）
◇収納物の高さの目安：シングル…60～100mm
ダブル……70～250mm

●収納物やディスプレイの転び止め金具です。
●バーは、両方のブラケットを持ち上げると手前に倒せるので、中のものを楽に取り出せます。
●バーは金ノコでカットできますので、スペースに合わせたサイズにすることができます。

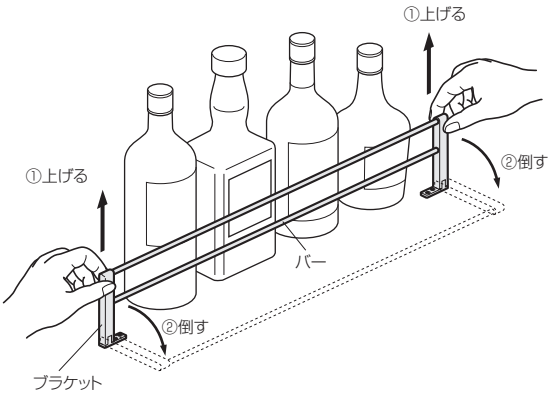

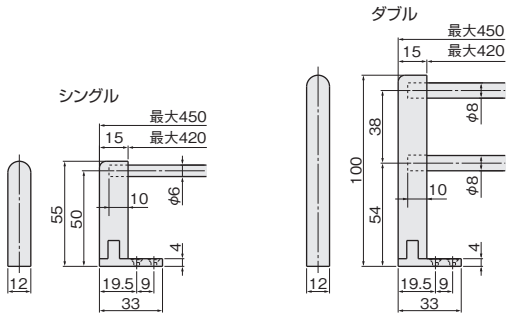

添付バーの全長440mm
図中の最大寸法はバーをカットしないで使用した場合の寸法

［材　質］ブラケット：ABS
バー：鋼（クロームメッキ）
［添付品］＋皿木ねじ2.7×16　4本

仕上げ ＼ タイプ		シングル	ダブル
白	価格（税抜）	¥730	¥980
	注文コード	097007	097010※
茶	価格（税抜）	¥730	¥980
	注文コード	097008	097011※
小箱入数		5ヶ	
梱入数		100ヶ	

※は在庫がなくなり次第販売を終了させて頂きます。

ドア錠 1
丁番 2
スライド丁番 3
開き戸金具 4
引戸錠 南京錠 5
引戸金具 6
上吊式引戸金具 7
折戸金具 8
室内用アルミ建具 9
取手 引手 10
スライドレール ワイヤーバスケット 11
収納・吊金具 12
その他の家具金具 13
物干金具 ポスト用金具 14
諸金具 15
真鍮アンティーク 16
設計施工ガイド
会社案内

●台や棚から物が転がり落ちるのを防ぐ、支柱と丸棒のセットです。落下防止だけでなく、物や商品のディスプレイを引き立てるデザイン効果もあります。
●取付けが簡単で、しかも外からねじの頭が見えません。

施工ガイド

取付方法

①支柱用ブッシュを、任意の取付位置に添付ねじで取付けます。
②必要な寸法にした丸棒と、転び止め支柱をセットした状態でそれぞれの支柱用ブッシュへ軽く差し込みます(または、それぞれの支柱用ブッシュに転び止め支柱を軽く差し込み、丸棒を通しておきます)。
③各転び止め支柱は、全体に均一に圧入してください。

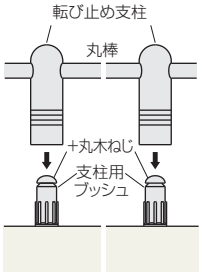

ご注意

- 圧入の際は、支柱頭部を傷つけないよう、十分注意してください。
- ご使用になる丸棒のL寸法を、必要寸法より0.5mm程短くするときれいに取付けられます。
- 転び止め支柱を取付ける間隔は、最大で300mm程にしてください(あまり間隔が広いと、荷重がかかったときに丸棒が曲がるおそれがあります)。

■ルミーナ転び止め仕様表

品名		製品寸法図	D-D部断面図	材質・仕上・添付品	価格(税抜) 本金メッキ	価格(税抜) クロームメッキ	小箱入数	梱入数
ルミーナ転び止めA H30パス		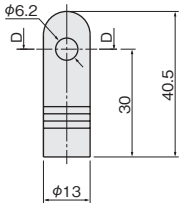	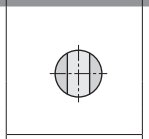	[材質] 本体:真鍮 支柱用ブッシュ:PA6 [仕上げ] 本金メッキ クロームメッキ [添付品] 支柱用ブッシュ 1ケ +丸木ねじ4.1×32 1本	¥710 注文コード 071109	¥630 注文コード 071100	20ヶ	200ヶ
ルミーナ転び止めA H30エンド			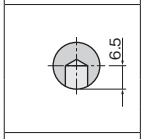		¥710 注文コード 071110	¥630 注文コード 071101		
ルミーナ転び止めA H30コーナー90°			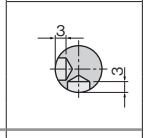		¥760 注文コード 071111	¥680 注文コード 071102		
ルミーナ転び止めA H45パス		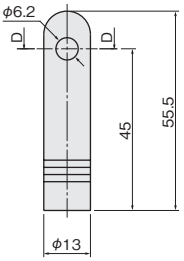	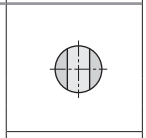		¥990 注文コード 071112	¥770 注文コード 071103		
ルミーナ転び止めA H45エンド			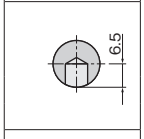		¥990 注文コード 071113	¥770 注文コード 071104		
ルミーナ転び止めA H45コーナー90°			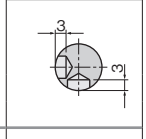		¥1,060 注文コード 071114	¥840 注文コード 071105		
ルミーナ転び止めA H60Wパス		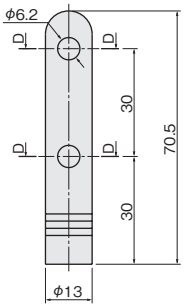	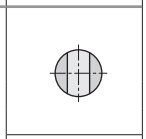		¥1,280 注文コード 071115	¥970 注文コード 071106		
ルミーナ転び止めA H60Wエンド			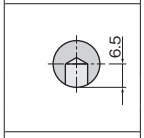		¥1,280 注文コード 071116	¥970 注文コード 071107		
ルミーナ転び止めA H60Wコーナー90°			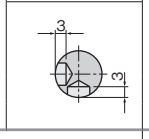		¥1,350 注文コード 071117	¥1,040 注文コード 071108		
丸棒(φ6)	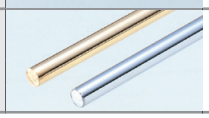			[材質] 鋼 [仕上げ] 本金メッキ クロームメッキ	750mm ¥2,900 注文コード 071137	2,500mm ¥2,600 注文コード 071136	本金のみポリ袋に1本入り クロームはバラ詰め	30本

グラス吊り金具

DIY

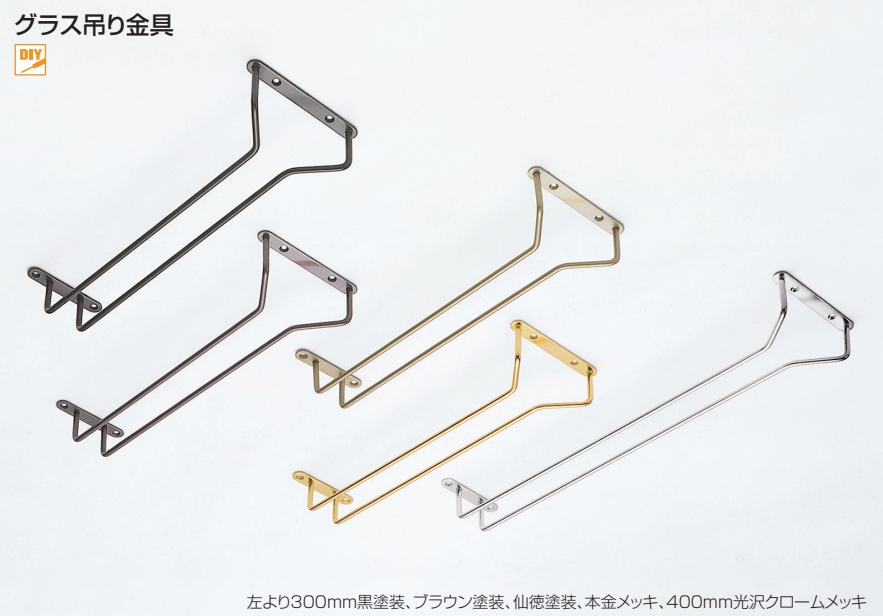

左より300mm黒塗装、ブラウン塗装、仙徳塗装、本金メッキ、400mm光沢クロームメッキ

使用条件

◇ワイングラスなどを収納する金具です。
◇リビングボードや食器棚の天板などに取付けてご使用ください。

サイズ	L1	P	L2
400	400	387	355
300	300	287	255
230	230	217	185

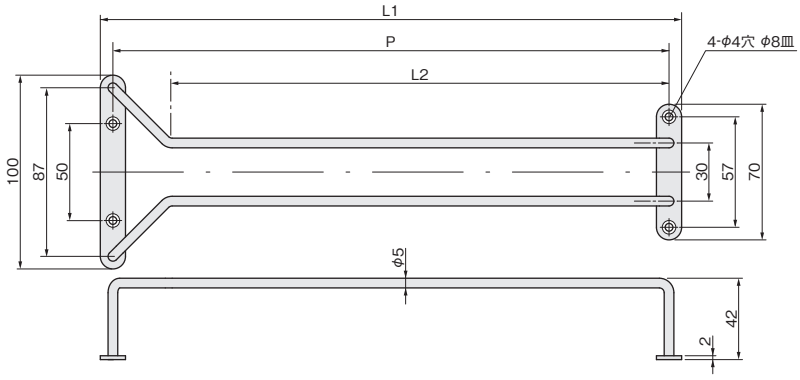

[材　質] 鋼
[添付品] ＋皿木ねじ3.1×16　4本

仕上げ＼サイズ		400	300	230
光沢クローム	価格(税抜)	¥3,800	¥3,500	¥3,300
	注文コード	006631	006630	006620
本金メッキ	価格(税抜)	¥4,000	¥3,700	¥3,400
	注文コード	006696	006695	006694
ブラウン塗装	価格(税抜)	¥2,600	¥2,450	¥2,400
	注文コード	006687	006686	006685
仙徳塗装	価格(税抜)	¥2,600	¥2,450	¥2,400
	注文コード	006690	006689	006688
黒塗装	価格(税抜)	¥2,600	¥2,450	¥2,400
	注文コード	006693	006692	006691
小箱入数		20ヶ	20ヶ	20ヶ
梱入数		100ヶ	100ヶ	100ヶ

ドア錠 1
丁番 2
スライド丁番 3
開き戸金具 4
引戸錠 南京錠 5
引戸金具 6
上吊式 引戸金具 7
折戸金具 8
室内用 アルミ建具 9
取手 引手 10
スライドレール ワイヤー バスケット 11
収納・吊金具 12
その他の 家具金具 13
物干金具 ポスト用金具 14
諸金具 15
真鍮 アンティーク 16
設計 施工 ガイド
会社案内

白棚受　補強付き

NEW DIY

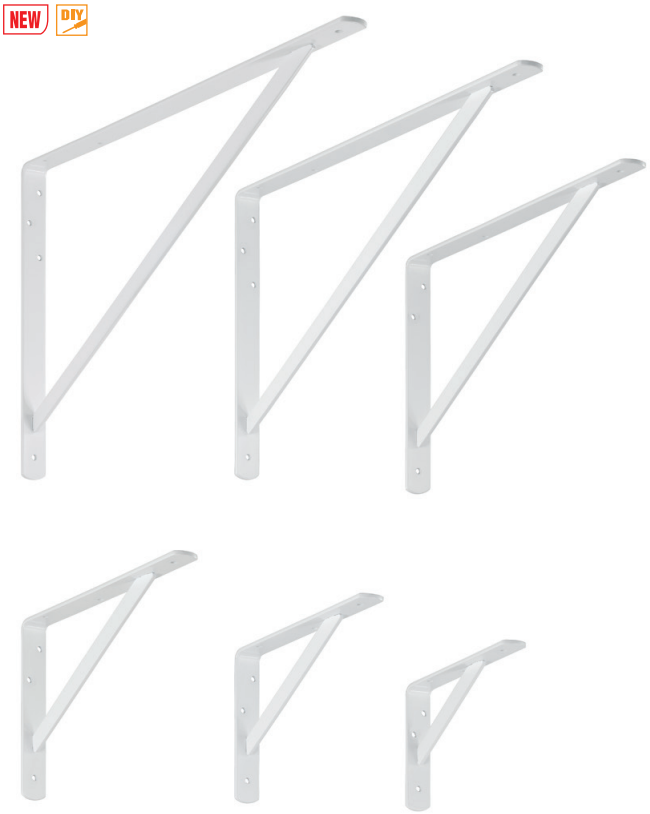

●壁に棚板を取付ける棚受金具です。
●取付ける棚板の奥行サイズに合わせてお選びください。

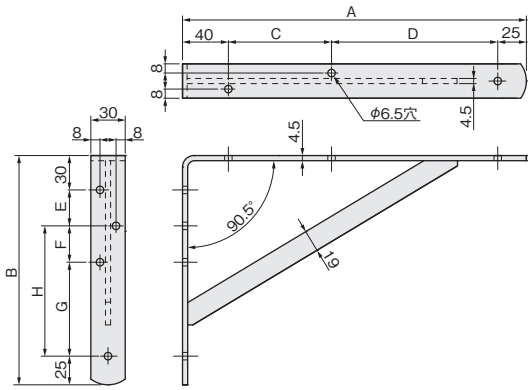

品番	サイズ	A	B	C	D	E	F	G	H
WT2014H	200×140	200	140	50	85	25	—	—	60
WT2517H	250×170	250	170	90	95	36	—	—	79
WT3020H	300×200	300	200	90	145	36	—	—	109
WT4026H	400×260	400	260	90	245	36	—	—	169
WT5032H	500×320	500	320	90	345	36	36	193	—
WT5535H	550×350	550	350	90	395	36	36	223	—

[材　質] 鋼（白粉体塗装）
[添付品] 棚板用：＋トラスタッピンねじ5×20　3本
壁固定用：＋トラスタッピンねじ5×35　3本（WT5032H、WT5535Hは4本）

品　番	WT2014H	WT2517H	WT3020H	WT4026H	WT5032H	WT5535H
価格(税抜)	¥2,450	¥2,550	¥2,650	¥3,600	¥5,300	¥5,800
注文コード	223268	223269	223270	223271	223272	223273
梱入数	10ヶ					

ステンレス棚受　補強付き

NEW DIY

●壁に棚板を取付ける棚受金具です。
●取付ける棚板の奥行サイズに合わせてお選びください。
●耐食性に優れたSUS304を使用しているので様々な場所でご使用いただけます。

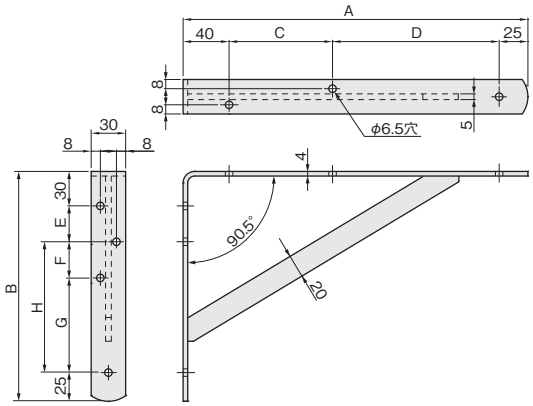

品番	サイズ	A	B	C	D	E	F	G	H
ST3020H	300×200	300	200	90	145	36	—	—	109
ST4026H	400×260	400	260	90	245	36	—	—	169
ST5032H	500×320	500	320	90	345	36	36	193	—
ST5535H	550×350	550	350	90	395	36	36	223	—

[材　質] SUS304（ヘアーライン）
[添付品] 棚板用：＋トラスタッピンねじ5×20　3本
壁固定用：＋トラスタッピンねじ5×35　3本（ST5032H、ST5535Hは4本）

品　番	ST3020H	ST4026H	ST5032H	ST5535H
価格(税抜)	¥11,000	¥13,500	¥16,500	¥17,500
注文コード	223274	223275	223276	223277
梱入数	10ヶ			

●伸縮棚板ユニットです。
●設置スペースに合わせて、棚の横幅を無段階に調節できます。
●サイズは、720～1,200mm、1,020～1,800mm、1,920～2,700mm、2,820～3,600mmの4種類が揃っています。

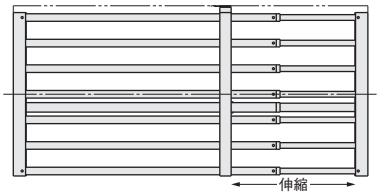

A-A 断面図

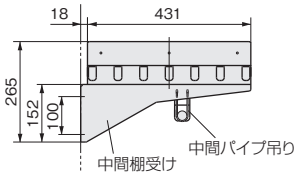

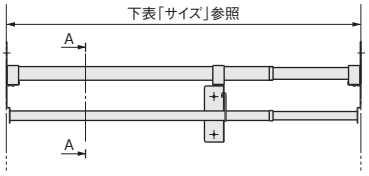

ユニット名	FSP1200	FSP1800	FSP2700	FSP3600
サイズ	720～1,200mm	1,020～1,800mm	1,920～2,700mm	2,820～3,600mm
部品構成	伸縮棚 1枚	伸縮棚 1枚	伸縮棚 1枚	伸縮棚 1枚
	伸縮服吊りパイプ 1本	伸縮服吊りパイプ 1本	伸縮服吊りパイプ 1本	伸縮服吊りパイプ 1本
	服吊りパイプ受け 2ヶ	服吊りパイプ受け 2ヶ	服吊りパイプ受け 2ヶ	服吊りパイプ受け 2ヶ
	棚取付け金具 2ヶ	棚取付け金具 2ヶ	棚取付け金具 2ヶ	棚取付け金具 2ヶ
	中間棚受け 1ヶ	中間棚受け 1ヶ	中間棚受け 2ヶ	中間棚受け 3ヶ
	中間パイプ吊り 1ヶ	中間パイプ吊り 1ヶ	中間パイプ吊り 2ヶ	中間パイプ吊り 3ヶ
	壁面固定ねじ なべタッピンねじ4×25 12本	壁面固定ねじ なべタッピンねじ4×25 12本	壁面固定ねじ なべタッピンねじ4×25 14本	壁面固定ねじ なべタッピンねじ4×25 16本
価格(税抜)	¥21,000	¥25,000	¥39,000	¥48,000
注文コード	077511	077512	077513	077514

設計ガイド（壁面、支柱への部品取付寸法）

FSP1800の場合（セット例）
●伸縮棚に伸縮パイプを取付けた、棚板ユニットです。
●横幅は、1,020～1,800mmの範囲で取付けができます。

側面図

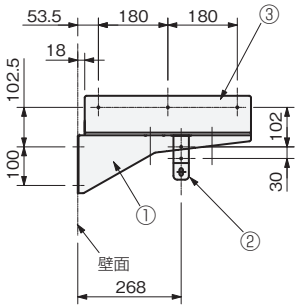

正面図

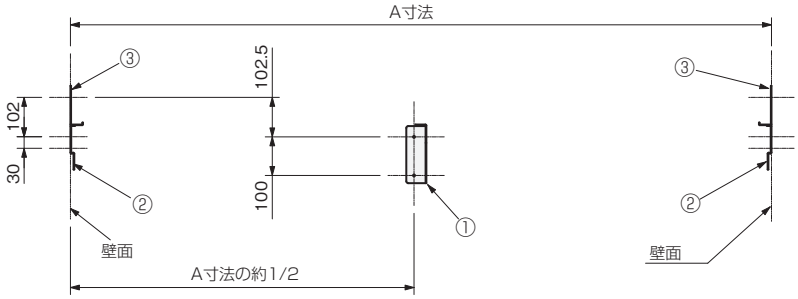

	A寸法
FSP1800	1020mm～1800mm

記号	部品名	使用数
①	中間棚受け	1ヶ
②	服吊りパイプ受け	2ヶ
③	棚取付け金具	2ヶ

ステンレス巻きパイプ
（ICSパイプ）

●高周波溶接自動造管機により造られた機械構造用炭素鋼鋼管に、極薄肉（0.1mm）のステンレス帯鋼SUS304を外面に密着させ、その重合部分をシーム溶接法により溶着させたステンレスクラッドパイプです。
●外被ステンレスの継ぎ目である溶接部分は内部の鋼管とも完全に溶着されているため、一体化したパイプとして使用できオールステンレスパイプに引けを取らない仕上りとなっています。
●オールステンレスパイプに比べ、価格的に格安となります。

製品拡大図

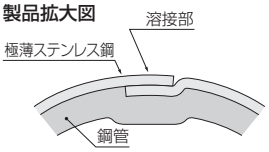

製品寸法図

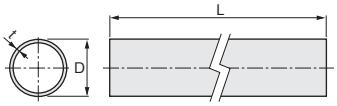

ステンレス巻きパイプ（ICSパイプ）
［材　質］鋼管にSUS304巻き
［仕上げ］生地ヘアーライン

サイズ								
	D（外径）	φ9.5	φ13	φ16	φ19	φ25	φ32	φ38
	L（長さ）	3,650mm	3,650mm	3,650mm	3,650mm	3,650mm	3,650mm	3,650mm
	t（厚さ）	0.8mm	1.0mm	1.0mm	1.0mm	1.0mm	1.2mm	1.2mm
価格（税抜）		¥3,000	¥3,600	¥4,800	¥4,800	¥5,700	¥7,100	¥8,800
注文コード		511194	511195	511196	511197	751592	751591	511198
梱　入　数		60本	30本	24本	20本	14本	8本	8本

※ご注文の際は梱単位でお願いします。

ルミーナブラケット
DIY

●キャップによってエンド（両端支え）とパス（中間支え）とを使い分けられるようになっています。
●パスは、パイプをセットした後からでも取付けられます。

左右勝手あり　※エンドキャップには左右勝手があります。ご注文の際には、左右いずれかを明示してください。

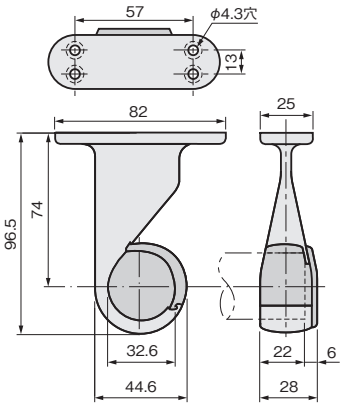

※図はエンド右用を示しています。

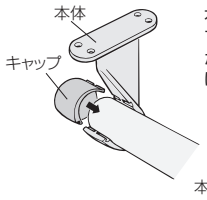

本体とキャップが別れていますので、本体を先に取付けてからパイプを乗せ、キャップをはめて固定できます。

本図はエンド·左用

［材　質］本体：亜鉛合金　キャップ：ABS
［仕上げ］本体：クロームメッキ
　　キャップ：クロームメッキ
［添付品］＋丸皿木ねじ4.1×20　4本

サイズ／色（キャップ）		φ32mmパイプ用		
		エンド右	エンド左	パス
クローム	価格（税抜）	¥2,200	¥2,200	¥2,200
	注文コード	077428	077429	077430
小箱入数		10ヶ		
梱　入　数		100ヶ		

ルミーナソケット
DIY

●本体の中心に取付位置確認の穴がありますので、取付けに便利です。

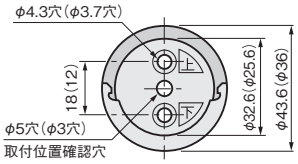

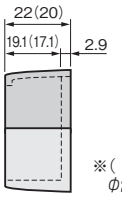

※（　）内寸法は
φ25mm用の寸法

本体とキャップとが別れていますので、本体を先に取付けてからパイプを乗せ、キャップをはめて固定できます。

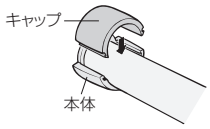

［材　質］本体：亜鉛合金　　キャップ：ABS
［仕上げ］本体：クロームメッキ　キャップ：グレー、クロームメッキ
［添付品］φ32mm用：＋皿木ねじ4.1×20　2本
　　φ25mm用：＋皿木ねじ3.5×20　2本

サイズ／色（キャップ）		φ32mmパイプ用	φ25mmパイプ用
グレー	価格（税抜）	¥550	¥480
	注文コード	077423	077422
クローム	価格（税抜）	¥750	―
	注文コード	077432	―
小箱入数		30ヶ	
梱　入　数		300ヶ	

ステンレスソケット

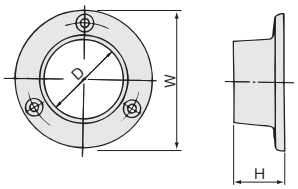

D	W	H
φ32用	φ60.5	23
φ25用	φ45	16
φ19用	φ35.5	12

[材　質] SUS304
[仕上げ] 生地ヘアーライン
[添付品] φ32mm用：＋皿木ねじ3.1×20(ステンレス)　3本
φ25mm用：＋皿木ねじ3.1×20(ステンレス)　3本
φ19mm用：＋皿木ねじ2.7×13(ステンレス)　3本

サ イ ズ	φ32mmパイプ用	φ25mmパイプ用	φ19mmパイプ用
価格(税抜)	¥270	¥220	¥200
注文コード	077412	077411	077410
小箱入数	30ヶ	50ヶ	50ヶ
梱 入 数	600ヶ	1,000ヶ	1,000ヶ

ルイスソケット 25mm

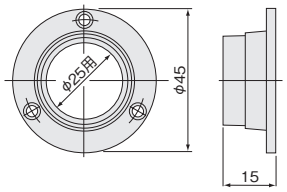

[材　質] 亜鉛合金
[推奨ねじ] ＋皿木ねじ2.7×20　3本(添付されていません)

仕上げ＼サイズ		φ25mmパイプ用
ニッケルメッキ	価格(税抜)	¥140
	注文コード	162107
小 箱 入 数		250ヶ
梱　入　数		2,000ヶ

パイプソケットねじ込み式

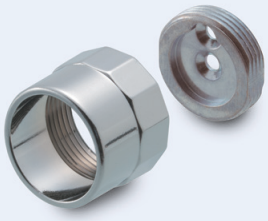

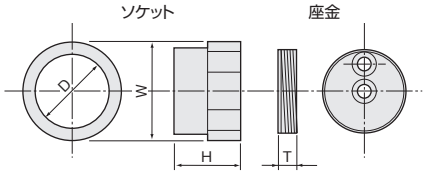

D	W	H	T
φ32用	φ39	24	7
φ25用	φ32	22	7

[材　質] 亜鉛合金
[仕上げ] クロームメッキ（座金はユニクロ）
[添付品] φ32mm用：＋皿木ねじ3.5×20　2本
φ25mm用：＋皿木ねじ3.5×20　2本

サ イ ズ	φ32mmパイプ用	φ25mmパイプ用
価格(税抜)	¥600	¥500
注文コード	224572	224571
小箱入数	30ヶ	50ヶ
梱 入 数	300ヶ	500ヶ

新U型完全ソケット

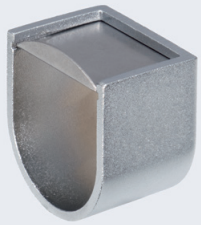

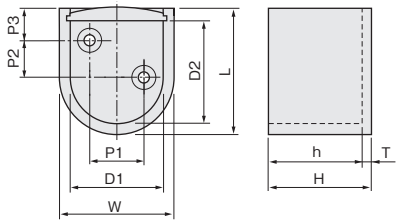

サイズ	W	D1	D2	P1	P2	P3	L	H	h	T
φ32用	38.5	32.5	33.9	20	15	10	40	28	25	3
φ25用	31.5	25.5	26.9	14	10	9	33	28	25	3

■表記訂正(16/06/01)

[材　質] 本体：アルミ合金　フタ：ステンレス鋼
[仕上げ] ~~ブラスト処理＋~~シルバー塗装
[添付品] φ32mmパイプ用：＋皿木ねじ3.5×25　2本
φ25mmパイプ用：＋皿木ねじ3.5×25　2本

サイズ	φ32mmパイプ用	φ25mmパイプ用
価格(税抜)	¥550	¥500
注文コード	224920	224919
小箱入数	30ヶ	
梱 入 数	300ヶ	

イージーソケット

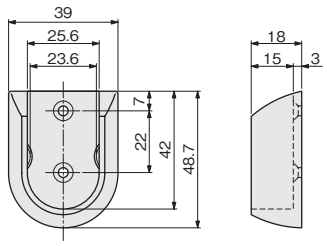

[材　質] ABS
[推奨ねじ] ＋皿木ねじ2.7×20　2本(添付されていません)

仕上げ＼サイズ		φ25mmパイプ用
茶	価格(税抜)	¥65
	注文コード	003011
白	価格(税抜)	¥65
	注文コード	003010
小 箱 入 数		100ヶ
梱　入　数		1,000ヶ

シャトル ブラケット 首下60mm

●主に中間棚、可動棚などの下面に取付けて使用するパイプ受け金具です。
●首下60mmのため、棚とパイプとの間隔がゆったりととれるタイプです。

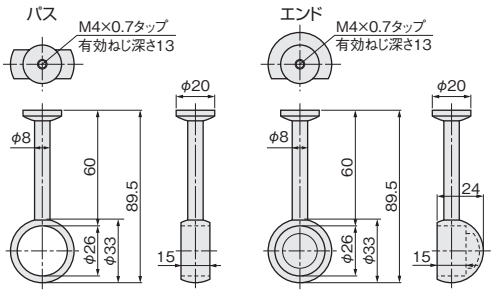

[材　質] 亜鉛合金
[添付品] フラットビスM4×25

仕上げ ＼ サイズ		φ25mmパイプ用	
		パス	エンド
クロームメッキ	価格(税抜)	¥600	¥600
	注文コード	182693	182692
小箱入数		100ヶ	
梱 入 数		300ヶ	

シャトル ブラケット

●主に中間棚、可動棚などの下面に取付けて使用するパイプ受け金具です。

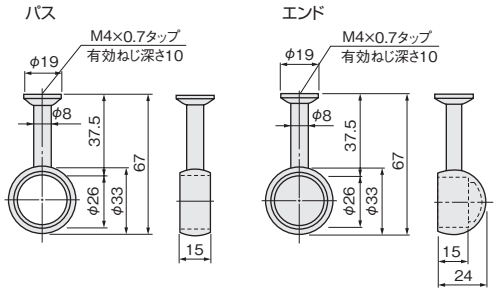

[材　質] 亜鉛合金
ねじは添付されていません。

仕上げ ＼ サイズ		φ25mmパイプ用	
		パス	エンド
クロームメッキ	価格(税抜)	¥570	¥570
	注文コード	003063	003062
小 箱 入 数		30ヶ	
梱　入　数		300ヶ	

首長丸一受ビス止め

DIY

●面付けタイプのため取付けのしやすいパイプ受金具です。

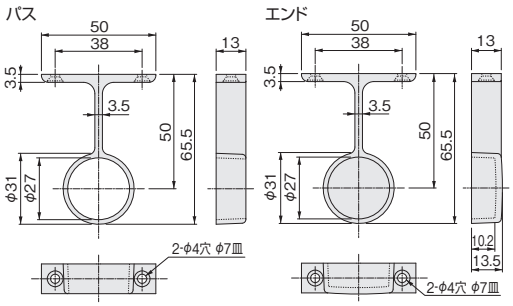

[材　質] 亜鉛合金
[推奨ねじ]
＋皿タッピンねじ3.0または＋皿木ねじ3.1
(添付されていません)

仕上げ ＼ サイズ		φ25mmパイプ用	
		パス	エンド
ニッケルメッキ	価格(税抜)	¥380	¥380
	注文コード	001251	001250
小箱入数		30ヶ	
梱 入 数		300ヶ	

首長丸一受

●主に中間棚、可動棚などの下面に取付けて使用するパイプ受け金具です。

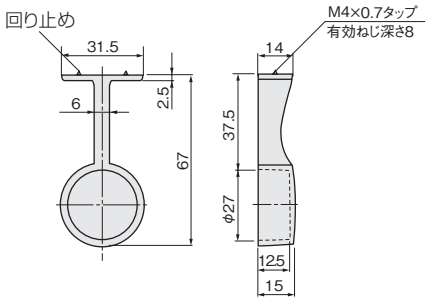

[材　質] 亜鉛合金
ねじは添付されていません。

仕上げ ＼ サイズ		φ25mmパイプ用
ニッケルメッキ	価格(税抜)	¥280
	注文コード	003068
小 箱 入 数		50ヶ
梱　入　数		500ヶ

楕円パイプ 30×15

●H30×W15のアルミ製楕円パイプです。
●表面の波型形状が、パイプにアクセントを持たせています。

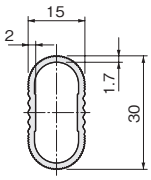

［材　質］アルミ押出し材

仕上げ ＼ サイズ		3,000mm
アルマイトシルバー	価格(税抜)	¥3,000
	注文コード	002525
梱　入　数		10本

楕円ソケット 30×15

●H30×W15の楕円パイプ用ソケットです。
●上記の楕円パイプとセットすると、表面の波型形状がそろい、パイプ、ソケットに一体感が出ます。

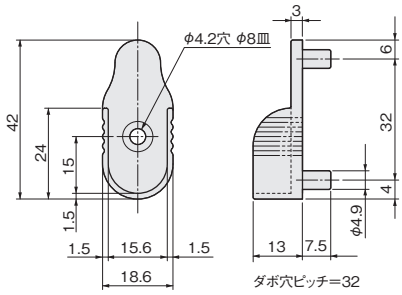

［材　質］亜鉛合金
ねじは添付されていません。

仕上げ ＼ 種類		楕円ソケット 30×15
シルバー塗装	価格(税抜)	¥250
	注文コード	001703
小 箱 入 数		100ヶ
梱　入　数		300ヶ

楕円ブラケット 30×15

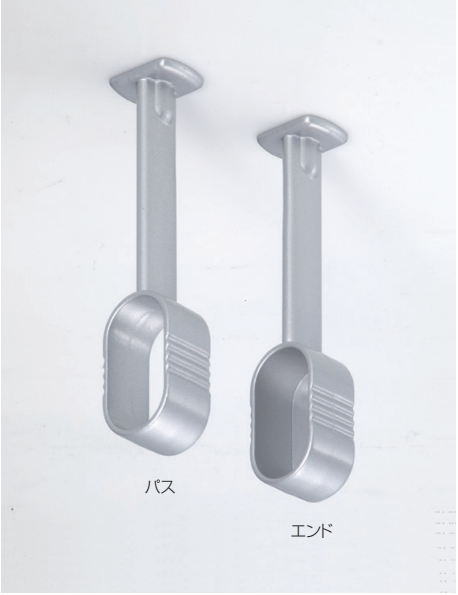

●H30×W15の楕円パイプ用ブラケットです。
●上記の楕円パイプとセットすると、表面の波型形状がそろい、パイプ、ブラケットに一体感が出ます。

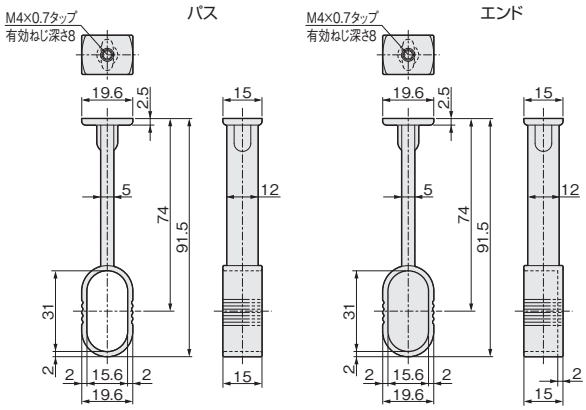

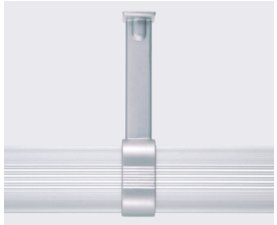

［材　質］亜鉛合金
ねじは添付されていません。

仕上げ ＼ 種類		楕円ブラケット 30×15	
		パス	エンド
シルバー塗装	価格(税抜)	¥520	¥650
	注文コード	001705	001704
小 箱 入 数		100ヶ	
梱　入　数		300ヶ	

IG楕円パイプ

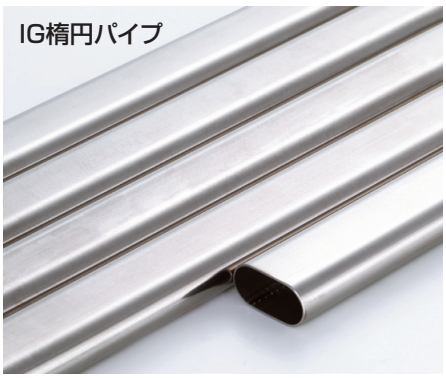

●サビに強いステンレス製の楕円パイプシリーズです。
●洋服ハンガー掛け、キッチン棚のバー、浴室などの物干しパイプそのほか、多用途のご利用が可能です。

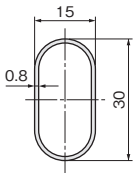

※楕円パイプの切断は砥石の高速カッター（ステンレス用の刃）を使用すると最適です。

［材　質］ステンレス鋼（SUS304）
［仕上げ］生地ヘアーライン

サイズ	30×15×4000	30×15×2000	30×15×1000
価格(税抜)	¥10,000	¥6,000	¥3,000
注文コード	115455	115454	115453
梱入数	10本		

楕円U型ソケット

DIY

●パイプの着脱が自由な、楕円パイプ用U型ソケットです。

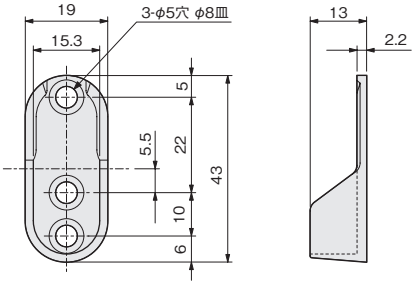

［材　質］亜鉛合金
［仕上げ］クロームメッキ
［推奨ねじ］
＋皿木ねじ3.5×20（添付されていません）

価格(税抜)	¥180
注文コード	140821
小箱入数	50ヶ

楕円ブラケット

DIY

パス　エンド

●楕円パイプ受け金具です。面付けタイプの取付けやすいブラケットです。

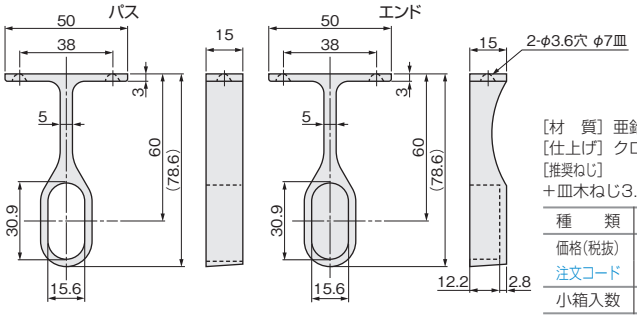

［材　質］亜鉛合金
［仕上げ］クロームメッキ
［推奨ねじ］
＋皿木ねじ3.1×20（添付されていません）

種類	パス	エンド
価格(税抜)	¥760	¥880
注文コード	115451	115450
小箱入数	50ヶ	

楕円パイプ／楕円パイプ用ソケット 35×19.5

楕円パイプ 35×19.5

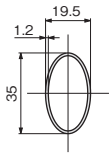

楕円パイプ用ソケット35×19.5

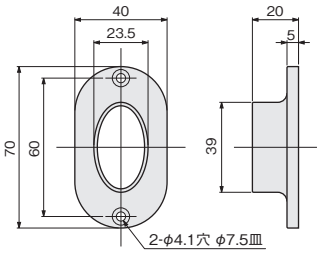

楕円パイプ35×19.5
［材　質］鋼管にSUS304巻き

サイズ	1,000	2,000
価格(税抜)	¥2,900	¥5,700
注文コード	116669	116668
梱入数	6本	6本

※上記以上の長尺につきましては弊社までお問い合わせください。

楕円パイプ用ソケット35×19.5
［材　質］亜鉛合金
［仕上げ］クロームメッキ
［添付品］＋皿タッピンねじ4×25 2本

価格(税抜)	¥850
注文コード	116666
小箱数	30ヶ

※上記は1ヶの価格となりますので、ご注意ください。

2段掛け伸縮パイプ

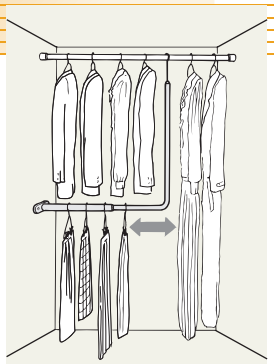

使用条件

一般住宅屋内用(浴室では使用できません)
◇総吊り下げ荷重:196.1N(20kgf)以下(荷重数値はLEハンガーパイプ単体の数値です。当金具を掛ける服吊りパイプの強度は考慮に入れていませんので、ご注意ください)

●服吊りパイプに引っ掛けて使用する2段掛け・伸縮ハンガーパイプです。
φ25mmとφ32mmの服吊りパイプにご使用になれます。
●パイプの長さを左右上下に自在に伸縮できますので、衣類のサイズや収納状況あるいは家具の大きさに合わせた効率的な収納ができ、収納能力が大幅にアップします。

LEハンガーパイプ

DIY

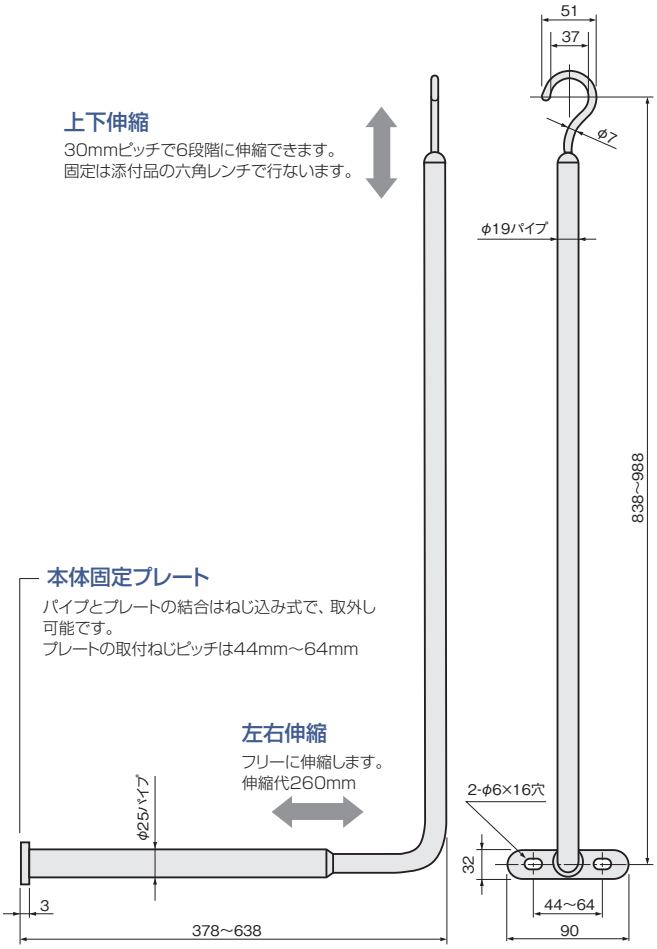

[材　質] 鋼
[仕上げ] クロームメッキ
[添付品] +トラスタッピンねじ5×20
(ニッケルメッキ) 2本
六角レンチNo.2　1ヶ

価格(税抜)	¥14,000
注文コード	005970
小箱入数	1セット(ビニール袋入り)
梱 入 数	10セット

施工ガイド

取付方法

①フックを服吊りパイプに掛けます。
②六角レンチでいったんねじをゆるめてフックを伸縮自在にし、所定の長さを決めたら、ねじを締め、フックを固定させます。Aパイプ上端にフックの溝を合わせてねじを締めてください(縦パイプの長さは30mmピッチで6段階となります)。
③本体固定プレートをタッピンねじで取付けます(なお、本体固定プレートは芯材の入っている所に取付けてください)。

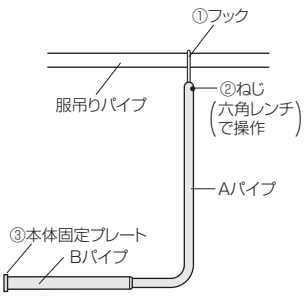

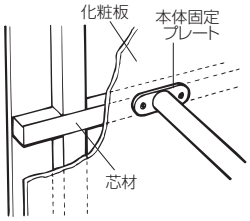

ステッキホルダー

DIY 快適 便利ホルダー

玄関などの壁面に

※壁面にご使用の際は、スペーサーを使うと、ステッキなどの出し入れがしやすくなります。

椅子に

使用条件 ◇保持範囲：φ15mm～φ25mm

●椅子や机の側面、壁面などに取付けて、ステッキや傘が不必要な時の仮置きに使えます。
●取付ねじのピッチは15mm～22mm。トラスタッピンねじ、トラス小ねじ、どちらでも取付けられます。トラス小ねじをご使用の際は、本品を取付けたい位置にナットが埋め込まれている必要があります。
●ホルダー内に押し入れたステッキなどがねじ頭に当って傷つくことがないようねじ頭を覆うカバーが付いています。
●取付けの際は、ねじ頭カバーをめくって、ねじを差し込んでください。

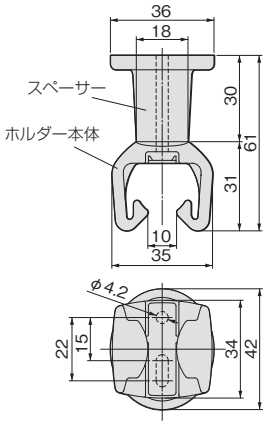

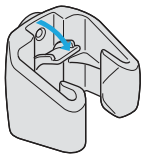

[材　質] 本体：エラストマー　スペーサー：ABS
[推奨ねじ] 本体のみ使用時：＋トラスタッピンねじ 3×16　2本
スペーサー使用時：＋トラスタッピンねじ 4×45　2本
(添付されていません)

仕上げ ＼ タイプ		ホルダー本体	スペーサー
ブラウン	価格(税抜)	¥265	¥200
	注文コード	003141	003139
アイボリー	価格(税抜)	¥265	¥200
	注文コード	003142	003140
小箱入数		100ヶ	100ヶ
梱入数		500ヶ	500ヶ

掃除機ホース掛け

DIY

収納時

バーを立てると、ロックが掛かり、倒れません。

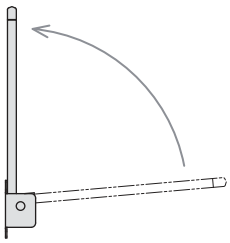

使用条件 ◇耐荷重：バーのセンター部で24.5N(2.5kgf)以下

●リビング内のクローゼットや大型下足箱に掃除機を収納する際、省スペースにきれいに収めることができる、掃除機ホースを掛けるフックです。
●バーは可動タイプです。

使用例

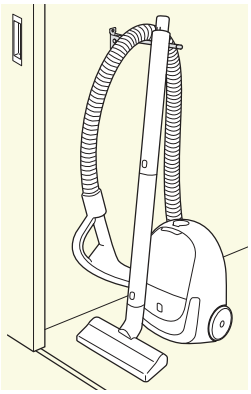

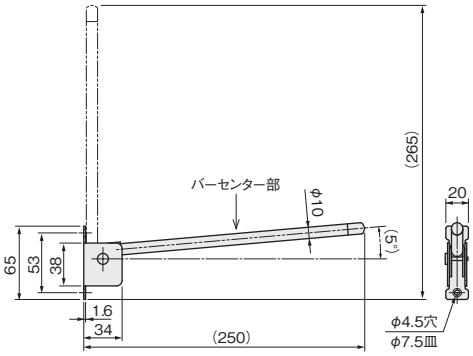

[主材質] 鋼
[添付品] ＋皿木ねじ3.5×16　2本

シルバー塗装	価格(税抜)	¥4,000
	注文コード	158196
梱入数		50ヶ

回転コート掛け

DIY

●使用しない時は、フック部分を横に倒しておけます。

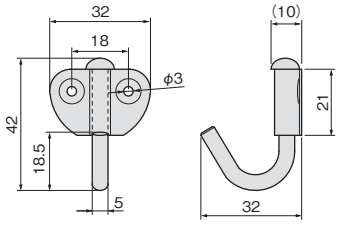

[材　質] 鋼　■表記訂正 (17/08/23)
[添付品] ＋皿木ねじ2.4×13　2本

ニッケルメッキ	価格(税抜)	¥200
	注文コード	190891
小箱入数		100ヶ
梱入数		2,800ヶ

6連フック

NEW DIY

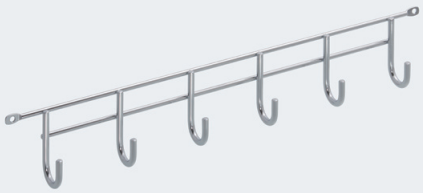

4連フック

NEW DIY

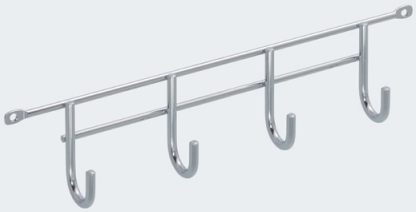

●フックが等間隔に並んでおり、小物整理に便利です。

6連フック

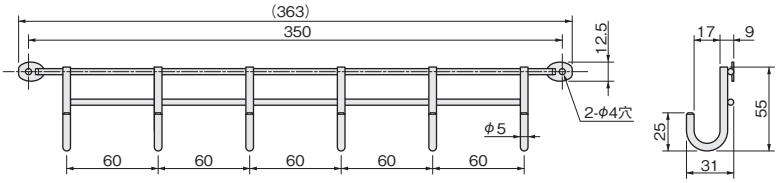

4連フック

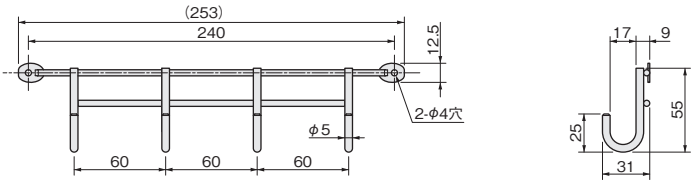

[材　質] 鋼
[添付品] ＋トラスタッピンねじ3.5×16　2本

仕上げ ＼ 品名		6連フック	4連フック
クロームメッキ	価格(税抜)	¥2,700	¥2,500
	注文コード	188156	218849
小 箱 入 数		50ヶ	50ヶ
梱　入　数		150ヶ	150ヶ

ルミーナフック　ストレート

DIY 快適 安全フック

クロームメッキ　WBメッキ　GBメッキ

ルミーナフック　アール

DIY 快適 安全フック

クロームメッキ　WBメッキ

使用条件　◇吊り下げ荷重:98.1N(10kgf)以下

●常にフックの戻る方向にバネが効いているので、不使用時に出っ張らず、スッキリ見えます。
●物を掛ける時には手でフックを倒さなくてもそのまま掛けることができます。
●取手、フック、房掛けなど様々な用途にご使用になれます。

ストレート

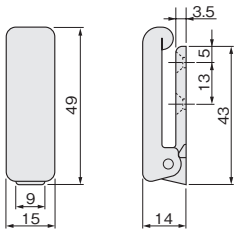

アール

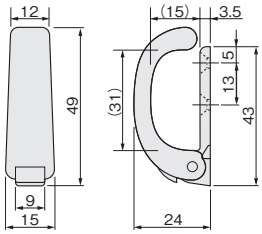

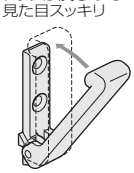

フックが戻るので見た目スッキリ

フックとして
ハンガーが掛けやすい

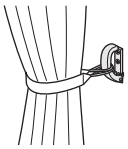

カーテンの房掛けに

[材　質] 亜鉛合金
[添付品] ボード板用：＋皿木ねじ3.1×32　2本
木製板用：＋皿木ねじ3.1×16　2本

仕上げ ＼ 品名		ルミーナフック ストレート	ルミーナフック アール
クロームメッキ	価格(税抜)	¥900	¥900
	注文コード	097015	097021
WBメッキ	価格(税抜)	¥900	¥900
	注文コード	097013	097019
GBメッキ	価格(税抜)	¥900	—
	注文コード	097014	—
小 箱 入 数		20ヶ	
梱　入　数		200ヶ	

SCハンガー

使用条件 ◇総吊り下げ荷重：78.5N(8kgf)以下

●洋服の出し入れがしやすいように、バーが前後にスライドする洋服ハンガーです。
●狭い収納スペースを有効に利用できます。
主にロッカーなどの間口の狭い家具、奥行の浅い家具にご利用ください。
●シンプルで気品のあるデザイン、スムーズで快適な操作感は、高級木製ロッカーなどに最適です。

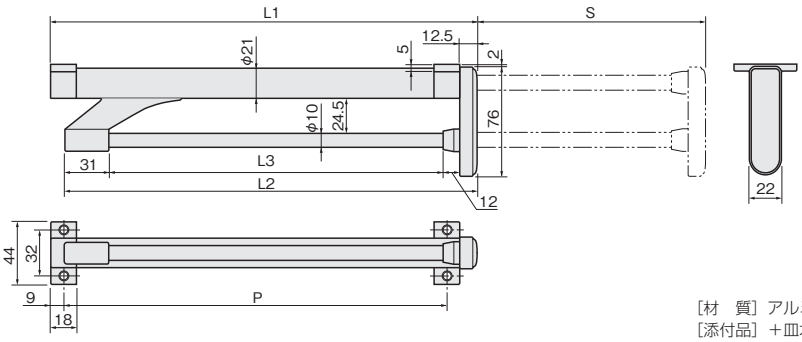

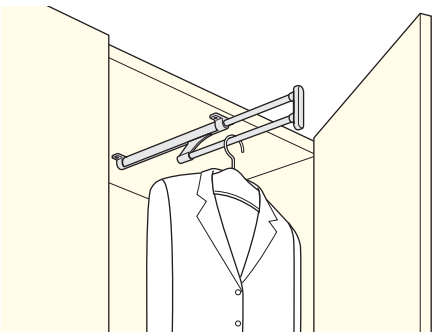

サイズ	L1	L2	L3	P	S
300	300	290.5	235	269.5	162
350	350	340.5	285	319.5	192
400	400	390.5	335	369.5	222

[材　質] アルミ合金、PP（ダークグレイ）
[添付品] ＋皿木ねじ 3.5×20　4本

仕上げ ＼ サイズ		300	350	400
アルマイトシルバー	価格(税抜)	¥2,600	¥2,800	¥3,100
	注文コード	003081	003082	003083
小箱入数		2ヶ		
梱入数		40ヶ		

※仕上げはアルミ合金部分の仕上げです。

ハンガーレール

使用条件 ◇総吊り下げ荷重：1ヶ所につき49N(5kgf)以下
全体では1,200mmで98.1N(10kgf)以下、
2,200mmで196.1N(20kgf)以下

●上部にはハンガーを掛けることができ、スポンジ部には画鋲、ビスの固定が可能です。
●壁や壁紙への負担を少なく、壁面を有効利用できます。

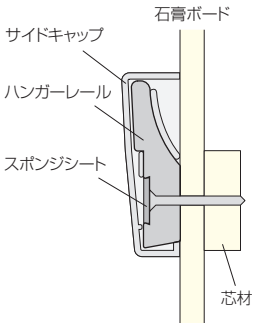

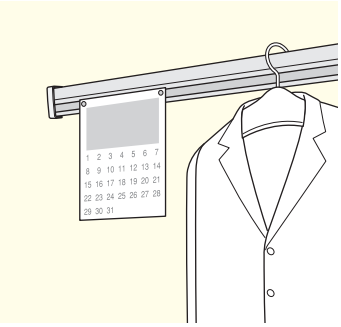

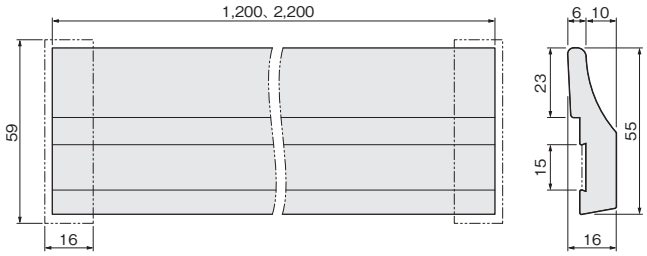

[材　質] ハンガーレール本体：PS発泡材(白)
サイドキャップ：PS(白)

品番	HAG-1200	HAG-2200
サイズ	1,200mm	2,200mm
添付品	サイドキャップ 2ヶ スポンジシート 1枚 ＋皿タッピンねじ3.5×50 4本	サイドキャップ 2ヶ スポンジシート 1枚 ＋皿タッピンねじ3.5×50 6本
価格(税抜)	¥3,900	¥5,000
注文コード	142994	142995
梱入数	6セット	

仮掛フック

家具の中に吊って収納してある衣類を、ハンガーのまま取り出して、一時的に掛けておくための金具です。家具天板の前方部に取付けます。
お出かけ前に、家具の扉を開けてスーツを選んだり、ブラシをかけたり、スーツにネクタイを合わせたりする場合、ハンガーのまま掛けておけますので大変便利です。
不用時には邪魔にならないように、折りたたんでおけるタイプもあります。なお、家具以外の場所にも使用できます。

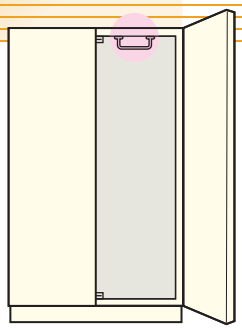

セカンドフック固定型

DIY

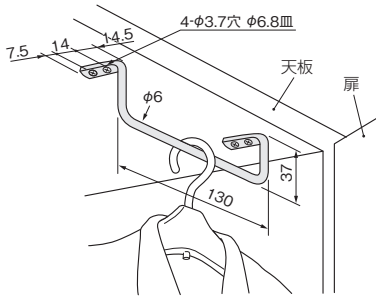

[材　質] 鋼
[推奨ねじ] ＋皿木ねじ3.1×16
(添付されていません)

仕上げ ＼ サイズ		130×37
ニッケルメッキ	価格(税抜)	¥500
	注文コード	005977
小箱入数		30ヶ
梱入数		300ヶ

セカンドフック可動型

DIY

●不用時には、邪魔にならないように、折りたためるようになっています。

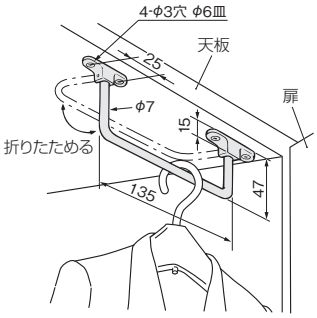

[材　質] バー：鋼　座金：ABS
[推奨ねじ] ＋皿木ねじ2.7×16
(添付されていません)

仕上げ ＼ サイズ		135×47
クロームメッキ	価格(税抜)	¥800
	注文コード	005739
小箱入数		20ヶ
梱入数		200ヶ

※仕上げはバー部分の仕上げです。座金は茶色です。

セカンドフック SH-4

DIY

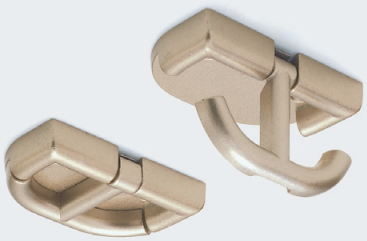

使用条件　◇吊り下げ荷重：127.5N(13kgf)以下

●不用時には、邪魔にならないように、折りたためるようになっています。

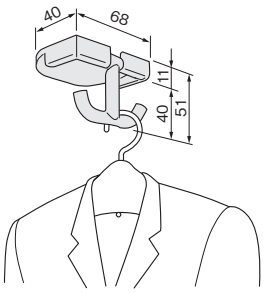

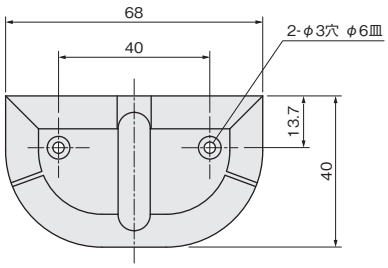

[材　質] 亜鉛合金
[推奨ねじ] ＋皿木ねじ2.7×16
(添付されていません)

ゴールド塗装	価格(税抜)	¥720
	注文コード	005708※
小箱入数		20ヶ
梱入数		200ヶ

※は在庫がなくなり次第販売を終了させて頂きます。

ドア錠 1
丁番 2
スライド丁番 3
開き戸金具 4
引戸錠 南京錠 5
引戸金具 6
上吊式 引戸金具 7
折戸金具 8
室内用 アルミ建具 9
取手 引手 10
スライドレール ワイヤーバスケット 11
収納・吊金具 12
その他の家具金具 13
物干金具 ポスト用金具 14
諸金具 15
真鍮 アンティーク 16
設計 施工 ガイド
会社案内

パッケンボックス-N

DIY

上は「バー無し」、下は「バー付き」

●ロッカーの扉裏面に取付けて使用する小物入れです。

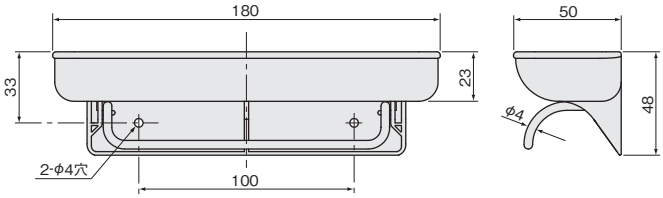

※図は「バー付き」

［材　質］バー付き：ABS、ステンレス鋼
　　バー無し：ABS
［推奨ねじ］＋トラスタッピンねじ3×16
　　（添付されていません）

種　類	バー付き	バー無し
色	スモークグレー+ステン	スモークグレー
価格(税抜)	¥1,200	¥600
注文コード	222801	222802
梱入数	100ヶ	100ヶ

マルチトレイ　スクエア／ロング

NEW DIY

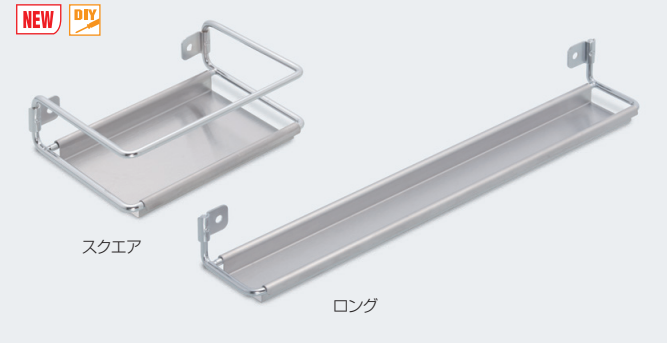

●キッチン周りや収納棚などの壁面を有効に使えるトレイです。
●スパイスラックや小物入れなど、様々な用途にご使用できます。

スクエア

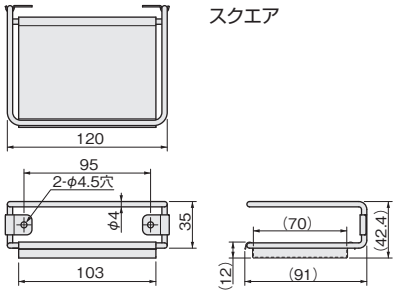

ロング

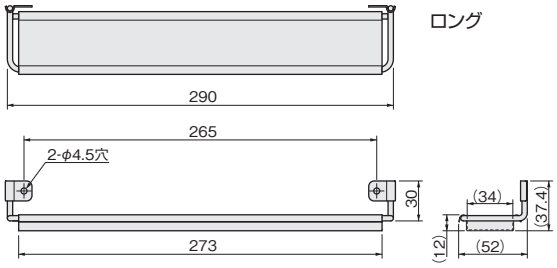

［材　質］フレーム：鋼　トレイ：SUS430
［添付品］＋トラスタッピンねじ4×14　2本

仕上げ ＼ 種類		スクエア	ロング
クロームメッキ	価格(税抜)	¥3,000	¥2,700
	注文コード	218850	218851
小箱入数		1ヶ	1ヶ
梱入数		20ヶ	25ヶ

Kポケット

DIY

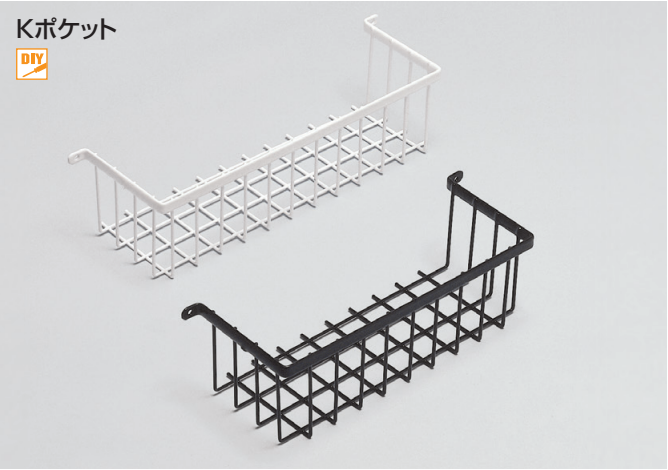

●キッチンなどの収納扉に直付けしてご使用ください。
●調味料その他の小物を収納するバスケットです。

品名	全長	ねじ穴間隔	バスケット全長	深さ	奥行
Kポケット370	380	370	350	80	100
Kポケット320	330	320	300	80	100
Kポケット270	280	270	250	80	100

バスケット線材径φ3mm

［材　質］鋼［仕上げ］ポリエチレンコーティング
［添付品］＋トラスタッピンねじ3.5×16（ユニクロ）2本

色 ＼ 品名		Kポケット370	Kポケット320	Kポケット270
白	価格(税抜)	¥2,400	¥2,200	¥2,100
	注文コード	027467	027466	027465
黒	価格(税抜)	¥2,400	¥2,200	¥2,100
	注文コード	027470	027469	027468
梱入数		30ヶ	30ヶ	30ヶ

※取寄商品のため、別途運賃がかかります。

チャイルドロック付き包丁差し

●ロック機構付きのため、不意の包丁の飛び出しやお子様のいたずらなどによる事故を防止できます。
●包丁差し部分が脱着でき、向きを自由に変更できます。
また、汚れても取外して水洗いできますので、衛生的です。
●サイズは間口サイズ900mm･750mmの2種類をラインナップ。

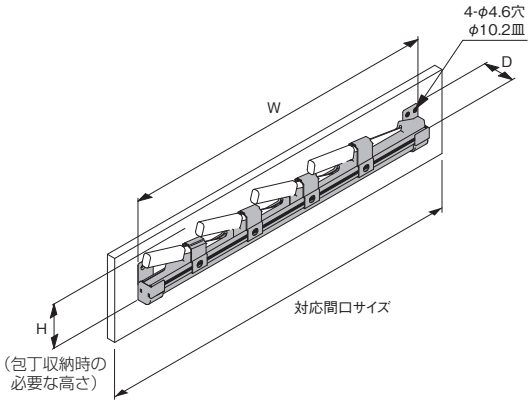

[材　質] PP・シリコーン樹脂

仕様＼品番	YH-BC900	YH-BC750
包丁収納本数	4本	3本
対応間口サイズ	900mm	750mm
W(必要取付幅)	766mm	611mm
D(必要奥行き)	40mm	
H(必要高さ)	150mm	
価格(税抜)	¥10,500	¥10,500
注文コード	169496	169495
梱　入　数	10セット	

※取寄品のため、別途運賃がかかります。
※取付ねじは添付されていません。

ダストバッグハンガー

NEW DIY

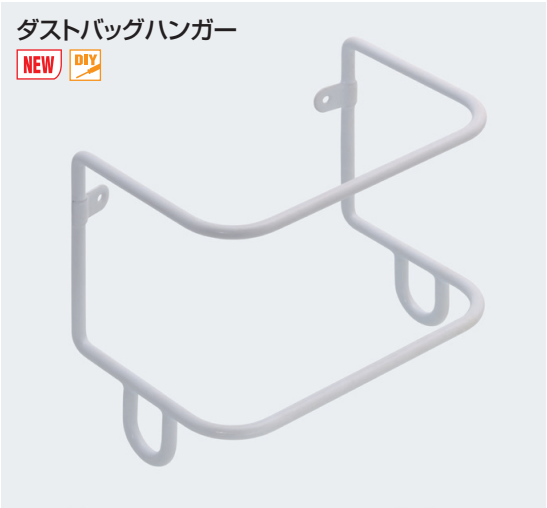

●壁面に設置し、レジ袋などを取付けて、ゴミ袋として使用できます。
キッチンや洗面化粧台の扉裏を有効利用できます。

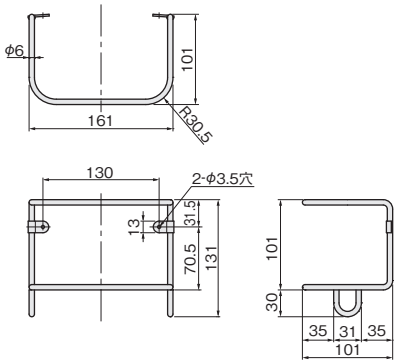

[材　質] 鋼
[仕上げ] ポリエチレンコーティング　白
[推奨ねじ] ＋トラスタッピンねじ3×16　2本
(添付されていません)

ダストバッグハンガー	価格(税抜)	¥3,800
	注文コード	223278

※取寄品のため、別途運賃がかかります。

袋の取付け方

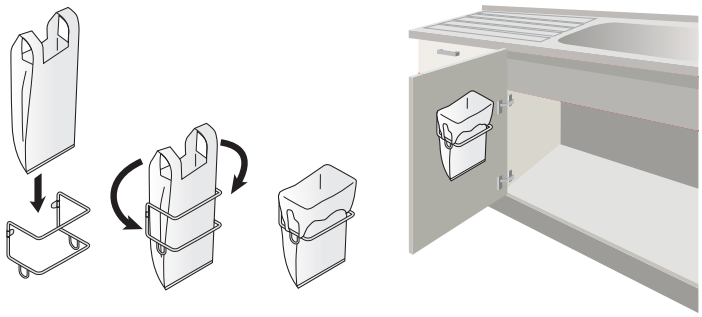

シューズトレイ

パッケントレイ

DIY

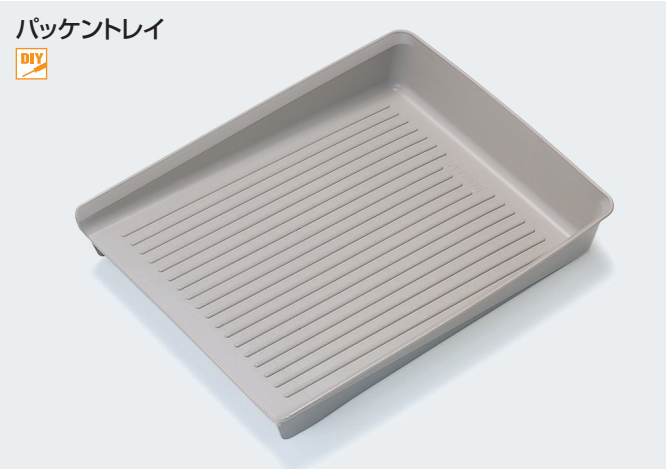

●シューズの出し入れや掃除のしやすさ、汚れの目立ちにくさなど、随所に工夫が加えられたロッカー用のシューズトレイです。

[材　質] PP
[　色　] ベージュ

サイズ	(L×W×H) 310×242×49
価格(税抜)	¥900
注文コード	005761
梱入数	40ヶ

シューズトレイ

DIY

●ロッカー用のシューズトレイです。

[材　質] PP
[　色　] 黒

サイズ	(L×W×H) 332×242×52
価格(税抜)	¥900
注文コード	108751
梱入数	60ヶ

トレイ　スリム型

NEW DIY

●ロッカー用のトレイです。開口幅が小さめのロッカーにも使用できるスリム型です。

[材　質] PP
[　色　] ライトグレー

サイズ	(L×W×H) 350×220×30
価格(税抜)	¥1,200
注文コード	225010
梱入数	40ヶ

玄関収納用パーツ

主に玄関で使用するものや、玄関に収納するもの、出かける際にいつも持っていくものなどを収納するのに便利な金具です。
組み合わせ次第で、お出かけのスタイルに合わせた幅広い使い方ができます。
収納するスリッパの厚みが薄くてスリッパラックのサイズに合わない場合は、スリッパを重ねて収納してください。

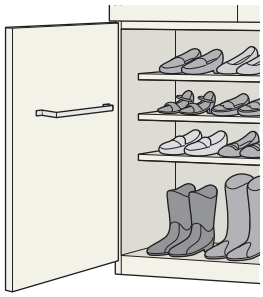

組み合わせラック

DIY

●扉や壁面に取付ける組み合わせラックです。
●バスケットに鍵やハンコなどを入れたり、フックに小物を掛けたりと、多様な使い方ができます。

フックを使いスリッパラックに…

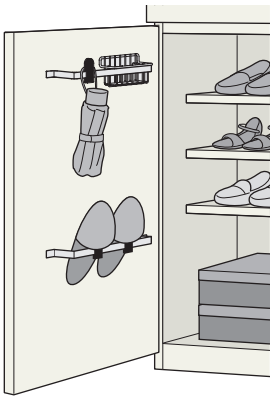

バスケットを使用して傘立てに…

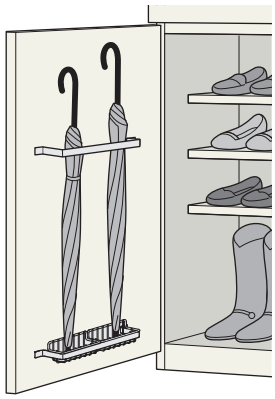

※濡れたままの傘は収納しないでください。

■金具仕様表

品　　番	製品寸法図	用途・材質・仕上	価格(税抜)	入数
組み合わせラック-01 (バー) 	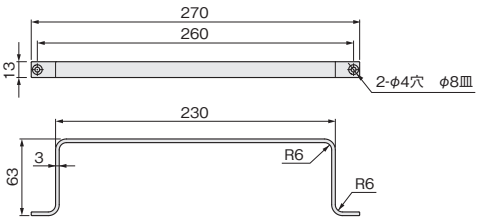	[材　質] 鋼 [仕上げ] クロームメッキ [添付品] +皿タッピンねじ3.5×16　2本	¥1,800 注文コード 190892	50ヶ
組み合わせラック-02 (バスケット) 	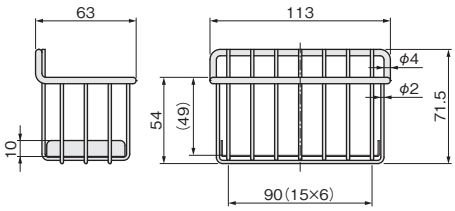	[材　質] 本　体：鋼 トレイ：PP [仕上げ] 本　体：ポリエチレンコーティング　黒 トレイ：黒	¥2,800 注文コード 190893	30ヶ
組み合わせラック-03 (フック) 	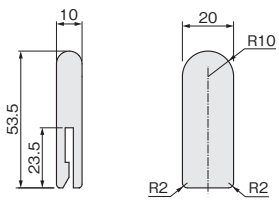	[材　質] PP [仕上げ] 黒	¥300 注文コード 190894	100ヶ

ドア錠 1
丁番 2
スライド丁番 3
開き戸金具 4
引戸錠 南京錠 5
引戸金具 6
上吊式 引戸金具 7
折戸金具 8
室内用 アルミ建具 9
取手 引手 10
スライドレール ワイヤー バスケット 11
収納・吊金具 12
その他の 家具金具 13
物干金具 ポスト用金具 14
諸金具 15
真鍮 アンティーク 16
設計 施工 ガイド
会社案内

セパレート傘立て

NEW DIY

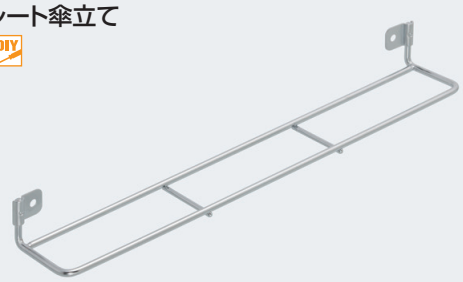

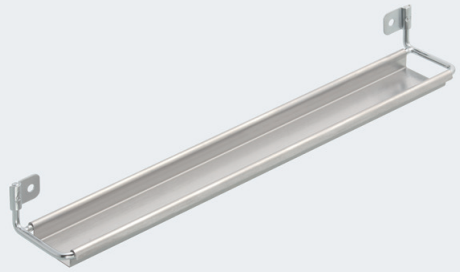

●玄関の収納扉の裏や壁面に取付ける傘立てです。
●セパレートタイプなので、お好みの高さに設定できます。

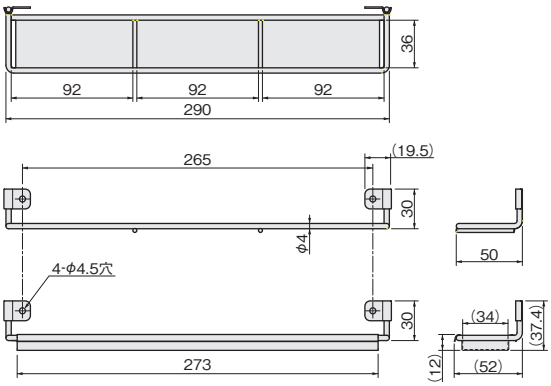

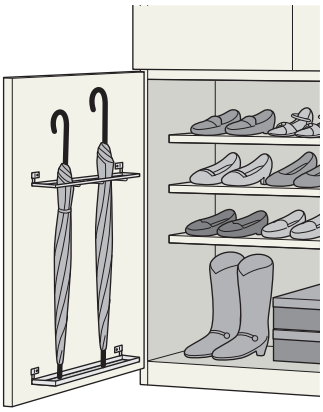

ご注意

収納の扉裏に設置する場合は、濡れたままの傘を入れないでください。

［材　質］フレーム：鋼
　　トレイ：SUS430
［添付品］＋トラスタッピンねじ4×14　4本

クロームメッキ	価格(税抜)	¥4,100
	注文コード	218852
小箱入数		1ヶ
梱入数		25ヶ

傘立て

DIY

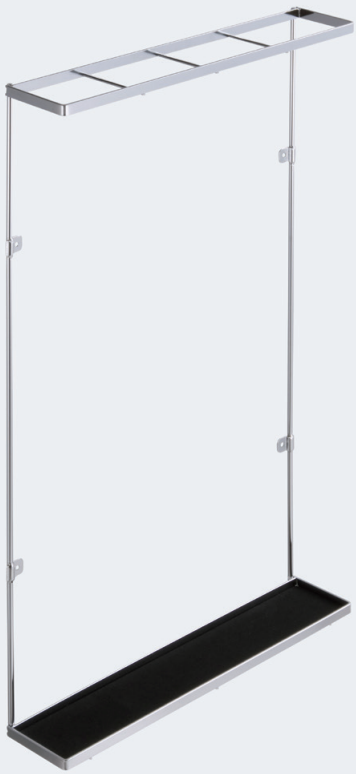

●扉や壁面に取付ける傘立てです。

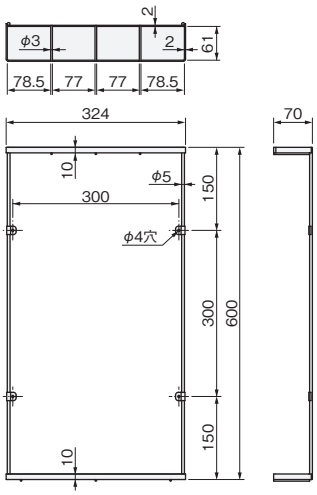

ご注意

収納の扉裏に設置する場合は、濡れたままの傘を入れないでください。

［材　質］フレーム：鋼
　　トレイ：SUS430（ネオセル巻き）
［添付品］＋なべタッピンねじ3.5×16　4本

クロームメッキ	価格(税抜)	¥7,300
	注文コード	161707
小箱入数		1ヶ
梱入数		5ヶ

マルチバー

NEW DIY

●壁や扉面に取付けるスリッパラックです。
●バーは壁面へ倒れるので、不使用時に邪魔になりません。

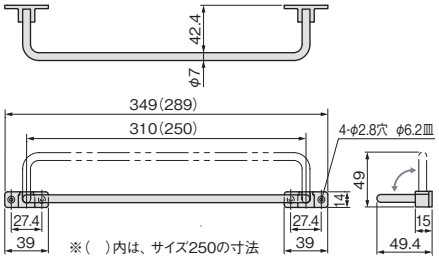

［材　質］受座：亜鉛合金
　　バー：鋼
［仕上げ］クロームメッキ
［推奨ねじ］＋皿木ねじ2.4×20　4本
　　（添付されていません）

■価格変更
(17/05/16)

サイズ	310	250
価格(税抜)	¥1,000	¥1,000
注文コード	223262	223263
梱 入 数	100ヶ	

スリッパラック

DIY

●扉や壁面に取付けるスリッパラックです。

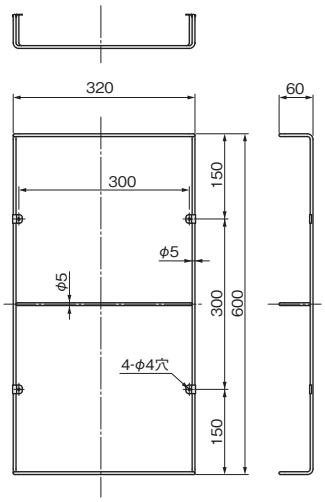

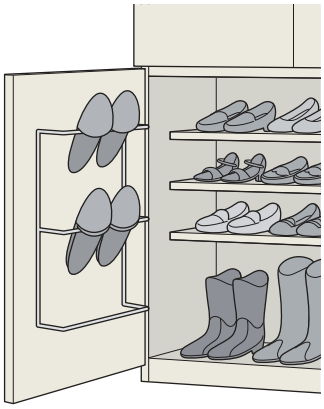

［材　質］鋼
［添付品］＋なべタッピンねじ3.5×16　4本

クロームメッキ	価格(税抜)	¥4,300
	注文コード	161708
小 箱 入 数		1ヶ
梱　入　数		5ヶ