

AQ SYSTEM 室内用アルミ建具

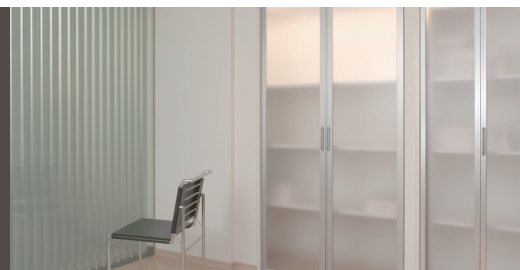

4

6

8

タイプ

● 間仕切・収納折戸

間仕切・収納用アルミ建具

AQ SYSTEM^{PAT}

飽きのこないデザイン、アルミならではの高耐久性

アルミ素材のシャープさと半透明のフロスト調パネルの持つやわらかさが、スマートでハイセンスな室内空間を造り出します。

引戸・折戸・開戸と揃った室内用アルミ建具シリーズは、室内のトータルデザインにも最適です。

室内用アルミ建具は、アルミの持つクールでシャープな素材感が、明るくシンプル・モダンな室内空間を演出します。

アルミ素材は剛性に優れているので、室内用アルミ建具の縦枠や横枠を細くすることができます。

そのためパネル面をより広くとることができ、より開放感のある空間を演出します。

またアルミ素材は木製と比べて、くるいが少なく軽量化も図れ、リサイクルにも優れています。

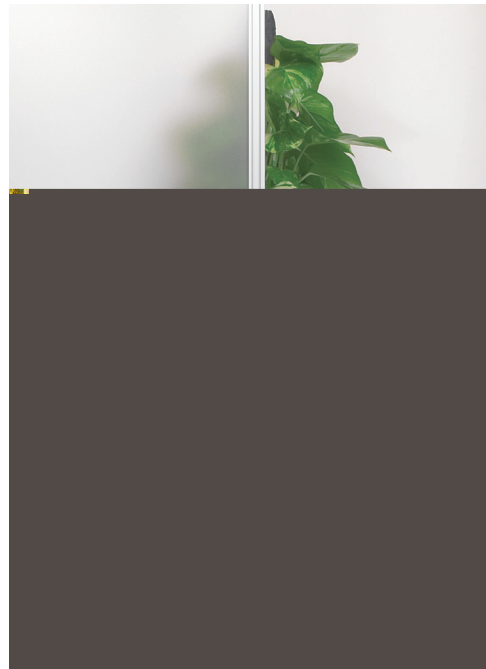

アルミ押し出し材はシルバー色、パネル材はポリスチロールのフロスト調。

開口部の大きさと戸の枚数を指定して頂くだけで、戸からレールなどの付属品まで必要な部材を全て揃えて、お納めできます。

AQ SYSTEM

間仕切・収納用アルミ建具^{PAT}

間仕切・収納引戸

写真は2枚連動と1本引きの組み合わせ

アルミフレームの引戸は剛性に優れているので、縦枠や横枠を細くし、さらに引戸の大型化も図ることができます。そのためパネル面をより広くとることができ、より開放感のある空間を演出します。

- 間仕切り用にも、収納用にも使えるアルミ製室内引戸です。
- 上吊りタイプの引戸なので、床面は段差のないフラットな仕上がりのバリアフリー仕様です。
- 1本引き、2本引違い、2枚連動などのタイプを揃えています。またスペースや使い勝手に合わせて2枚連動と1本引きを組合せるなど、各タイプの組合せにも対応できます。
- 中棧は無し、有り(中棧1本、中棧2本、中棧3本)から選べます。
- 縦枠は50mm×29mm、30mm×29mmの2種類の断面サイズから選べます。

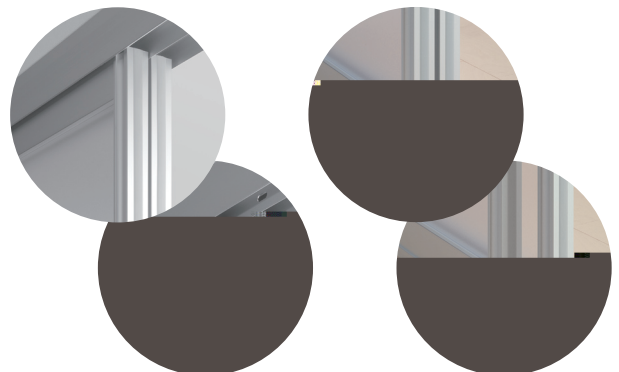

1本引きタイプ

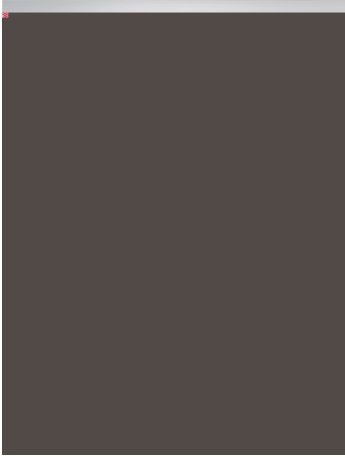

2本引違いタイプ



2枚連動タイプ



中棧なし

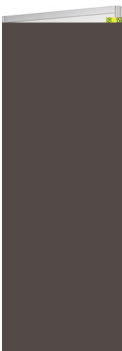

中棧1本タイプ



中棧2本タイプ



中棧3本タイプ



縦枠50mm×29mm

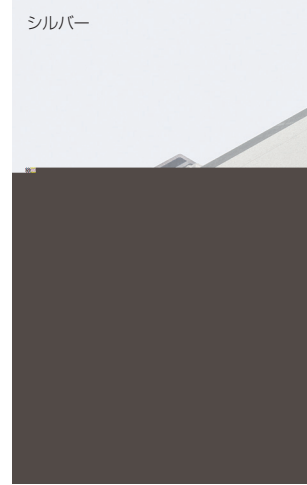

縦枠30mm×29mm



縦枠50mm×29mmも下記仕上げ色ができます。

縦枠30mm×29mm

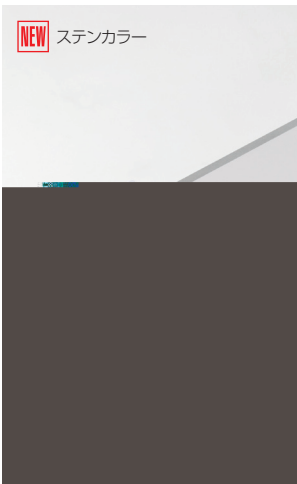

縦枠30mm×29mm



縦枠30mm×29mm

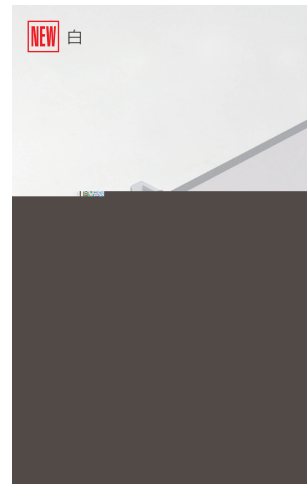

縦枠30mm×29mm



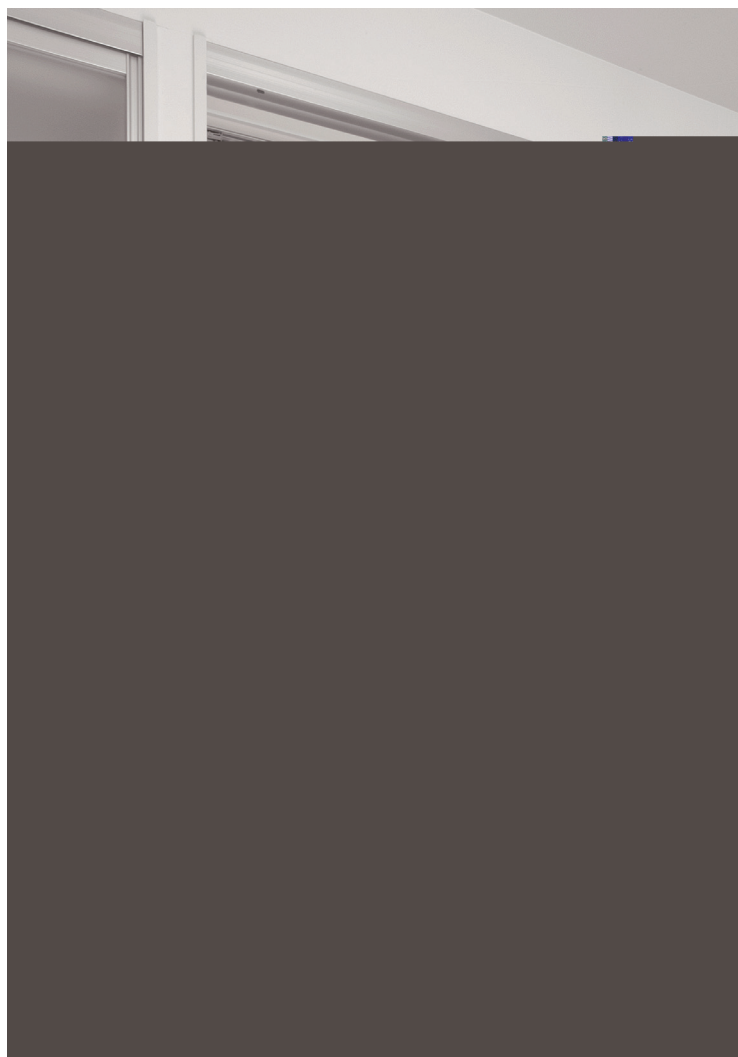

AQ SYSTEM

間仕切・収納用アルミ建具 PAT

1本引きタイプ、 2本引違いタイプ

- 引戸は床にレールを使用しない上吊り式引戸です。
- 現場での引戸の吊り込みが大変容易です。
 - ・引戸の吊り込みは、工具不要のワンタッチで吊り込めます。
 - ・ドライバー1本で引戸の上下調整が可能です。

対応範囲

引戸の高さ=2400mm以下 引戸の幅=1300mm以下/1枚

1本引きタイプ



2本引違いタイプ

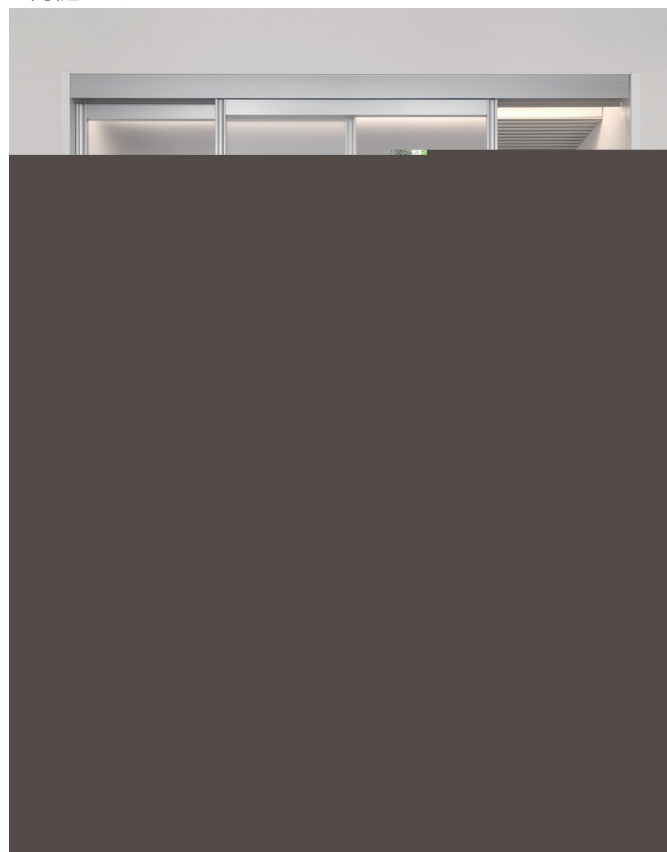

開口部の大きさと戸の枚数を指定して頂くだけで、戸からレールなどの付属品まで必要な部材を全て揃えて、お納めできます。

*縦枠は50mm×29mm、30mm×29mmの2種類の断面サイズから選べます。

*中棧は無し、有り(中棧1本、中棧2本、中棧3本)から選べます。

1本引きタイプのセット表

縦枠サイズ 50mm×29mm 参考価格(税抜)

| 組合せNo.・仕様内容 | シルバー | ステンカラー | 黒 | 白 | エンジ |
|-------------|----------|----------|----------|----------|----------|
| A-1 中棧なし | ¥156,000 | ¥158,000 | ¥243,000 | ¥243,000 | ¥243,000 |
| A-2 中棧1本 | ¥161,000 | ¥163,000 | ¥248,000 | ¥248,000 | ¥248,000 |
| A-3 中棧2本 | ¥165,000 | ¥168,000 | ¥252,000 | ¥252,000 | ¥252,000 |
| A-4 中棧3本 | ¥170,000 | ¥173,000 | ¥257,000 | ¥257,000 | ¥257,000 |

縦枠サイズ 30mm×29mm 参考価格(税抜)

| 組合せNo.・仕様内容 | シルバー | ステンカラー | 黒 | 白 | エンジ |
|-------------|----------|----------|----------|----------|----------|
| B-1 中棧なし | ¥156,000 | ¥158,000 | ¥243,000 | ¥243,000 | ¥243,000 |
| B-2 中棧1本 | ¥161,000 | ¥163,000 | ¥248,000 | ¥248,000 | ¥248,000 |
| B-3 中棧2本 | ¥165,000 | ¥168,000 | ¥252,000 | ¥252,000 | ¥252,000 |
| B-4 中棧3本 | ¥170,000 | ¥173,000 | ¥257,000 | ¥257,000 | ¥257,000 |

2本引違いタイプのセット表

縦枠サイズ 50mm×29mm 参考価格(税抜)

| 組合せNo.・仕様内容 | シルバー | ステンカラー | 黒 | 白 | エンジ |
|-------------|----------|----------|----------|----------|----------|
| C-1 中棧なし | ¥286,000 | ¥290,000 | ¥416,000 | ¥416,000 | ¥416,000 |
| C-2 中棧1本 | ¥295,000 | ¥300,000 | ¥425,000 | ¥425,000 | ¥425,000 |
| C-3 中棧2本 | ¥304,000 | ¥310,000 | ¥434,000 | ¥434,000 | ¥434,000 |
| C-4 中棧3本 | ¥314,000 | ¥320,000 | ¥444,000 | ¥444,000 | ¥444,000 |

縦枠サイズ 30mm×29mm 参考価格(税抜)

| 組合せNo.・仕様内容 | シルバー | ステンカラー | 黒 | 白 | エンジ |
|-------------|----------|----------|----------|----------|----------|
| D-1 中棧なし | ¥286,000 | ¥290,000 | ¥416,000 | ¥416,000 | ¥416,000 |
| D-2 中棧1本 | ¥295,000 | ¥300,000 | ¥425,000 | ¥425,000 | ¥425,000 |
| D-3 中棧2本 | ¥304,000 | ¥310,000 | ¥434,000 | ¥434,000 | ¥434,000 |
| D-4 中棧3本 | ¥314,000 | ¥320,000 | ¥444,000 | ¥444,000 | ¥444,000 |

※部材のみの販売はしておりません。

※上記参考価格は、面材はポリスチロールのフロスト調を使用。高さ2000mm×幅800mmの引戸とレールなどの全ての付属品を含んだセット価格です。

※アルミ押し出し材は上記以外の仕上げ色も対応可能です。面材もポリカーボネート、アクリルなどの対応が可能です。これらの対応につきましては弊社までお問い合わせください。

1本引きタイプの納まり参考図

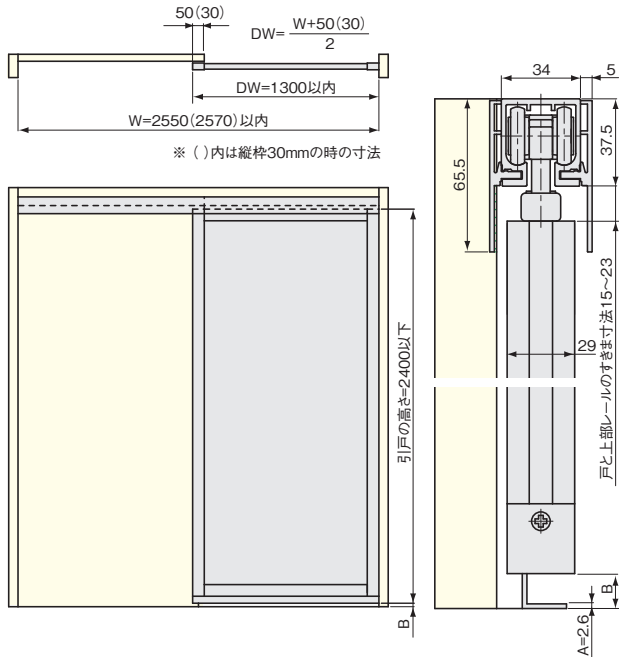

2本引違いタイプの納まり参考図

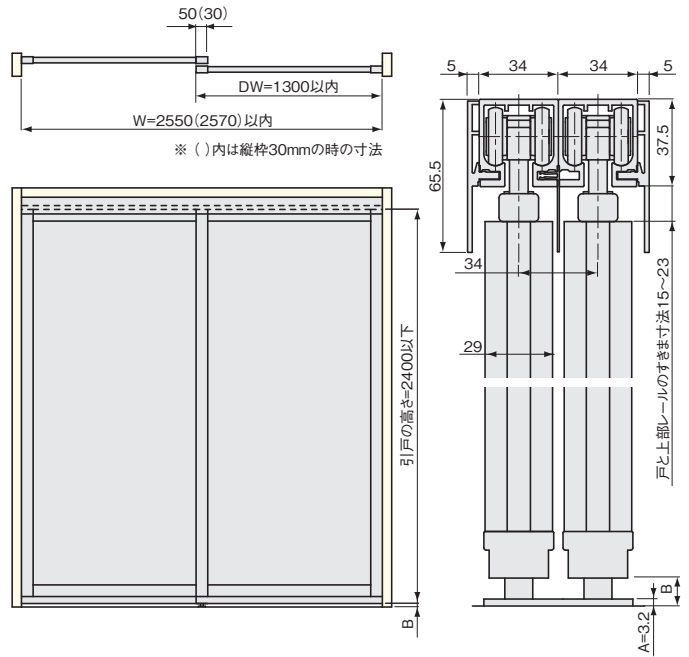

戸の高さ寸法の求め方

戸の高さ=枠の内寸高さ-37.5mm(上部レール)-23mm(戸と上部レールの最大すきま)-3mm-A

上式で戸の高さを求めることにより、戸と上部レールのすきま寸法範囲で戸の上下調整ができます。

上式の3mmは、戸を下に調整した際、戸と床ガイドに接触させないための逃げ寸法です。

B(下すきま寸法)の求め方

B=枠の内寸高さ-戸の高さ-37.5mm(上部レール)-戸と上部レールのすきま寸法

戸と上部レールのすきま寸法は、15mm~23mmの範囲で任意の寸法を設定できます。

2枚連動タイプ

- 連動引戸は1枚の引戸を操作するだけで、残りの引戸も連動して開閉します。
- 引戸は床にレールを使用しない上吊り式引戸です。
- 現場での引戸の吊り込みが大変容易です。
 - ・引戸の吊り込みは、工具不要のワンタッチで吊り込めます。
 - ・引戸の上下調節は、ドライバー1本でできます。
 - ・連動ガイドを全ての引戸を吊り込んでから取り付けることができます。

対応範囲

引戸の高さ=2400mm以下 引戸の幅=900mm以下/1枚

開口部の大きさと戸の枚数を指定して頂くだけで、戸からレールなどの付属品まで必要な部材を全て揃えて、お納めできます。

*縦枠は50mm×29mm、30mm×29mmの2種類の断面サイズから選べます。

*中棧は無し、有り(中棧1本、中棧2本、中棧3本)から選べます。

2枚連動タイプのセット表

縦枠サイズ50mm×29mm 参考価格(税抜)

| 組合せNo. | 仕様内容 | | シルバー | ステンカラー | 黒 | 白 | エンジ |
|--------|------|------|----------|----------|----------|----------|----------|
| | 右勝手 | 左勝手 | | | | | |
| E-1 | 右勝手 | 中棧なし | ¥325,000 | ¥336,000 | ¥455,000 | ¥455,000 | ¥455,000 |
| E-2 | 右勝手 | 中棧1本 | ¥335,000 | ¥346,000 | ¥465,000 | ¥465,000 | ¥465,000 |
| E-3 | 右勝手 | 中棧2本 | ¥344,000 | ¥356,000 | ¥475,000 | ¥475,000 | ¥475,000 |
| E-4 | 右勝手 | 中棧3本 | ¥353,000 | ¥366,000 | ¥485,000 | ¥485,000 | ¥485,000 |
| E-5 | 左勝手 | 中棧なし | ¥325,000 | ¥336,000 | ¥455,000 | ¥455,000 | ¥455,000 |
| E-6 | 左勝手 | 中棧1本 | ¥335,000 | ¥346,000 | ¥465,000 | ¥465,000 | ¥465,000 |
| E-7 | 左勝手 | 中棧2本 | ¥344,000 | ¥356,000 | ¥475,000 | ¥475,000 | ¥475,000 |
| E-8 | 左勝手 | 中棧3本 | ¥353,000 | ¥366,000 | ¥485,000 | ¥485,000 | ¥485,000 |

縦枠サイズ30mm×29mm 参考価格(税抜)

| 組合せNo. | 仕様内容 | | シルバー | ステンカラー | 黒 | 白 | エンジ |
|--------|------|------|----------|----------|----------|----------|----------|
| | 右勝手 | 左勝手 | | | | | |
| F-1 | 右勝手 | 中棧なし | ¥325,000 | ¥336,000 | ¥455,000 | ¥455,000 | ¥455,000 |
| F-2 | 右勝手 | 中棧1本 | ¥335,000 | ¥346,000 | ¥465,000 | ¥465,000 | ¥465,000 |
| F-3 | 右勝手 | 中棧2本 | ¥344,000 | ¥356,000 | ¥475,000 | ¥475,000 | ¥475,000 |
| F-4 | 右勝手 | 中棧3本 | ¥353,000 | ¥366,000 | ¥485,000 | ¥485,000 | ¥485,000 |
| F-5 | 左勝手 | 中棧なし | ¥325,000 | ¥336,000 | ¥455,000 | ¥455,000 | ¥455,000 |
| F-6 | 左勝手 | 中棧1本 | ¥335,000 | ¥346,000 | ¥465,000 | ¥465,000 | ¥465,000 |
| F-7 | 左勝手 | 中棧2本 | ¥344,000 | ¥356,000 | ¥475,000 | ¥475,000 | ¥475,000 |
| F-8 | 左勝手 | 中棧3本 | ¥353,000 | ¥366,000 | ¥485,000 | ¥485,000 | ¥485,000 |

※部材のみの販売はしておりません。

※上記参考価格は、面材はポリスチロールのフロスト調を使用。高さ2000mm×幅800mmの引戸2枚とレールなどの全ての付属品を含んだセット価格です。

※アルミ押出し材は上記以外の仕上げ色も対応可能です。面材もポリカーボネート、アクリルなどの対応が可能です。これらの対応につきましては弊社までお問い合わせください。

2枚連動タイプの納まり参考図

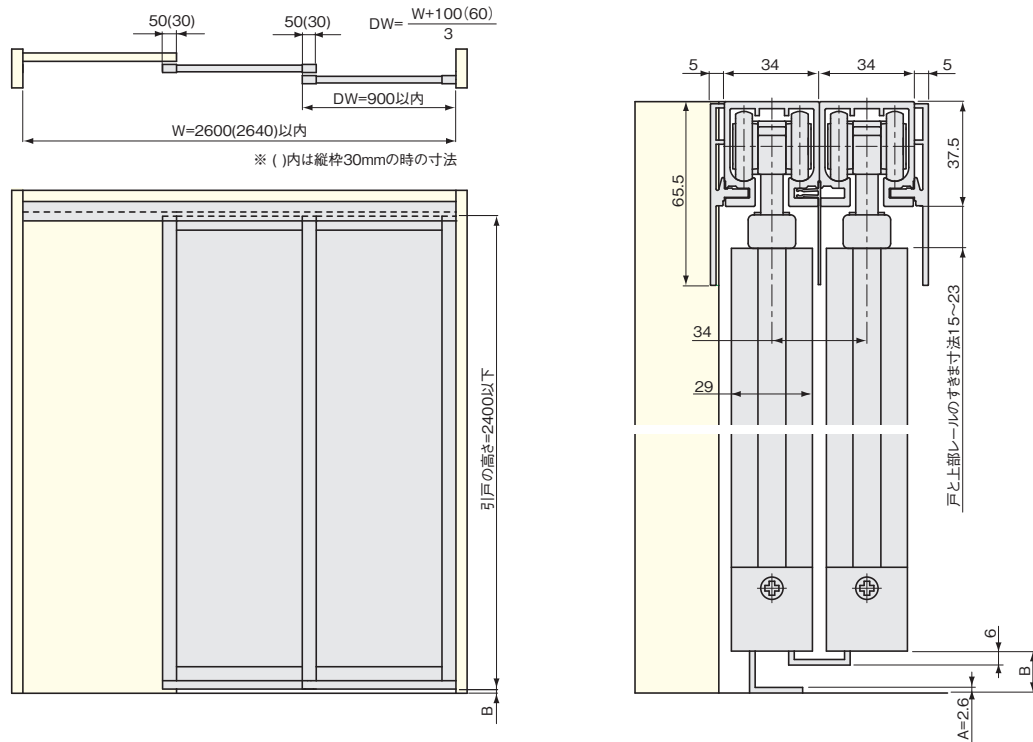

戸の高さ寸法の求め方

戸の高さ=枠の内寸高さ-37.5mm(上部レール)-23mm(戸と上部レールの最大すきま)-6mm-3mm-A

上式で戸の高さを求めることにより、戸と上部レールのすきま寸法範囲で戸の上下調整ができます。

上式の6mmは、連動ガイドの引っ張り寸法です。

上式の3mmは、戸を下に調整した際、戸と床ガイドに接触させないための逃げ寸法です。

B(下すきま寸法)の求め方

B=枠の内寸高さ-戸の高さ-37.5mm(上部レール)-戸と上部レールのすきま寸法

戸と上部レールのすきま寸法は、15mm~23mmの範囲で任意の寸法を設定できます。

AQ SYSTEM

間仕切・収納用アルミ建具^{PAT}

間仕切・収納引戸部材一覧

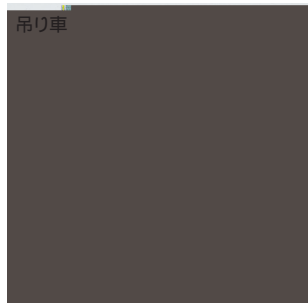

吊り車
[材 質] 66ナイロン、PBT樹脂、鋼
[仕上げ] 本体：ダークブラウン
 インサート：グレー



縦枠30mm用連動ガイド
(左右有り)
[材 質] 6ナイロン、鋼、ABS
[仕上げ] 本体：グレー
 フック：クロームメッキ

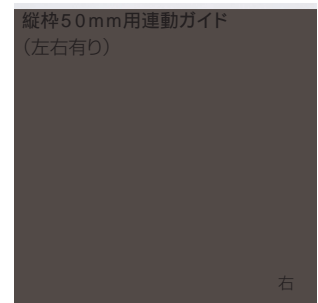

縦枠50mm用連動ガイド
(左右有り)
[材 質] 6ナイロン、鋼、ABS
[仕上げ] 本体：グレー
 フック：クロームメッキ



吊り車キャッチャー
(左右有り)
[材 質] 鋼、6ナイロン
[仕上げ] クロームメッキ



縦枠30mm用連動ガイド受け
[材 質] 6ナイロン、鋼、ABS
[仕上げ] グレー



縦枠50mm用連動ガイド受け
[材 質] 6ナイロン、鋼、ABS
[仕上げ] グレー

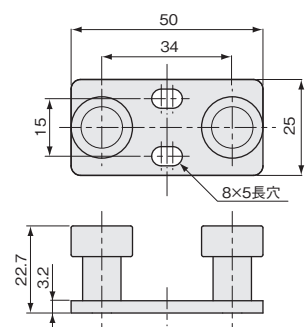
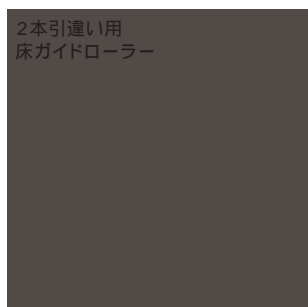

[材 質] 鋼、ポリアセタール
[仕 上 げ] クロームメッキ
[添付ねじ] +なベタッピンねじ4×20

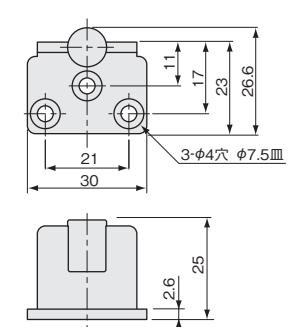

[材 質] 鋼、ABS
[仕 上 げ] クロームメッキ
[添付ねじ] +皿タッピンねじ3.5×25

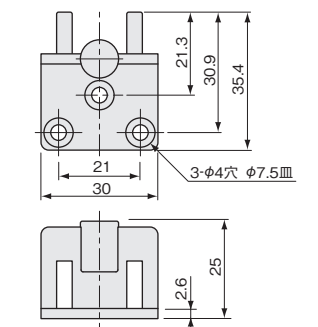

[材 質] 鋼、ABS
[仕 上 げ] クロームメッキ
[添付ねじ] +皿タッピンねじ3.5×25



[材 質] ABS
[仕 上 げ] グレー



[材 質] ポリスチロール
[仕 上 げ] フロスト調
[パネル厚] 4mm

※アルミ押し出し材の仕上げは、アルマイトシルバー、アルマイトステンカラー、黒塗装、白塗装、エンジ色塗装となります。
※アルミ押し出し材は表記以外の仕上げ色も対応可能です。面材も左記以外の素材、仕上げ、パネル厚の対応が可能です。これらの対応につきましては弊社までお問い合わせください。

上部レール

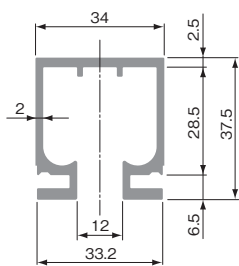

[材 質] アルミ押し出し材

縦枠 50mm×29mm

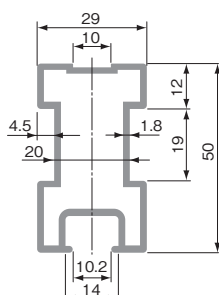

[材 質] アルミ押し出し材

中棧

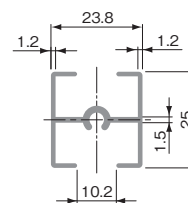

[材 質] アルミ押し出し材

上部レールカバー

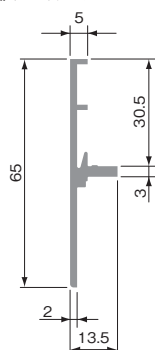

[材 質] アルミ押し出し材

縦枠 30mm×29mm

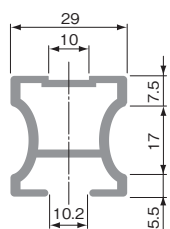

[材 質] アルミ押し出し材

下部ガイドレール
(1本引き、2枚連動用)

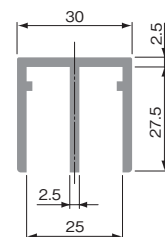

[材 質] アルミ押し出し材

中間スクリーン
(2本引違い、2枚連動用)

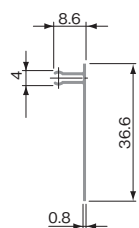

[材 質] アルミ押し出し材

横枠(上、下)

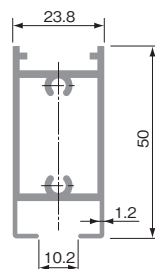

[材 質] アルミ押し出し材

下部ガイドレール
(2本引違い用)

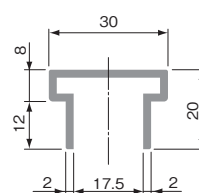

[材 質] アルミ押し出し材

間仕切・収納折戸

アルミ素材のシャープさと半透明のフロスト調パネルの持つ
やわらかさが、スマートでハイセンスな室内空間を造り出します。

- 上吊り式フリーオープンタイプ折戸です。吊り元を固定して使用することもできます。
- 丁番が縦枠の上下に付き表面に出ないので、クローゼット用にも、間仕切り用にも適しています。
- フレームの剛性が高いので、中棧の無いスッキリとしたデザインができます。
- 現場での折戸の吊り込みが大変容易です。
 - ・折戸の吊り込みは、工具不要のワンタッチで吊り込めます。
 - ・ドライバー1本で折戸の上下調整が可能です。

対応範囲
折戸の高さ=2000mm以下 折戸の幅=600mm以下／1枚

開口部の大きさと戸の枚数を指定して頂くだけで、戸からレールなどの付属品まで必要な部材を全て揃えて、お納めできます。

折戸のセット表

参考価格(税抜)

| 組合せNo.・仕様内容 | | シルバー | ステンカラー | 黒 | 白 | エンジ |
|-------------|--|----------|----------|----------|----------|----------|
| K-1 | 1組  | ¥203,000 | ¥207,000 | ¥333,000 | ¥333,000 | ¥333,000 |
| K-2 | 2組  | ¥410,000 | ¥420,000 | ¥540,000 | ¥540,000 | ¥540,000 |
| K-3 | 3組  | ¥600,000 | ¥610,000 | ¥730,000 | ¥730,000 | ¥730,000 |

※部材のみの販売はしていません。

※上記参考価格は、面材はポリスチロールのフロスト調を使用。高さ2000mm×幅600mmの折戸とレールなどの取手以外の全ての付属品を含んだセット価格です。(参考価格には取手は含まれていません。)

※アルミ押し出し材は上記以外の仕上げ色も対応可能です。面材もポリカーボネート、アクリルなどの対応が可能です。これらの対応につきましては弊社までお問い合わせください。

折戸の納まり参考図

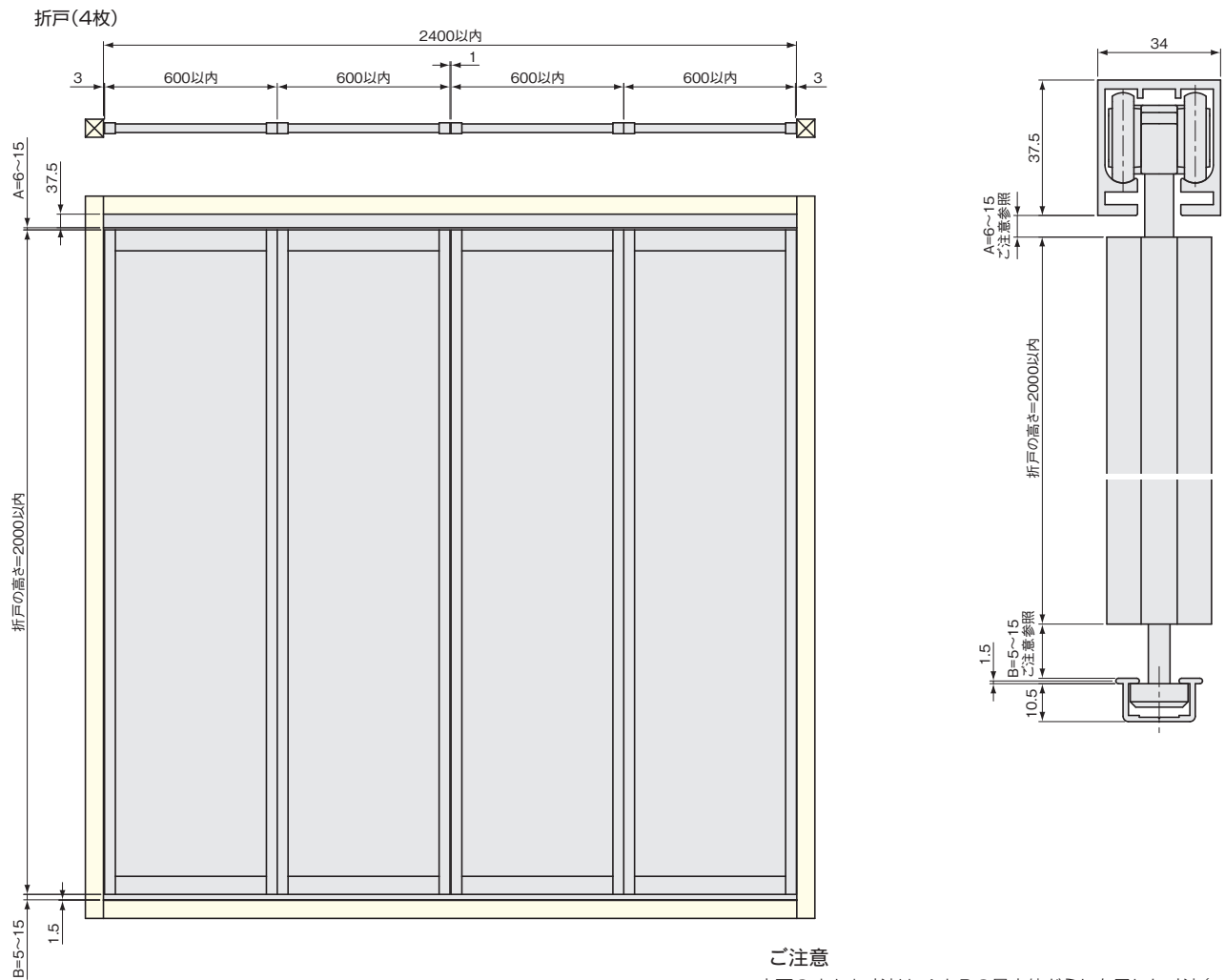

ご注意

上下のすきま寸法は、AとBの最小値どうしを足した寸法(=11mm)あるいは最大値どうしを足した寸法(=30mm)に設定しますと、戸の上下調整ができませんのでご注意ください。

上下のすきま=Aの最小値+Bの最小値+調整に必要な寸法
11mm<上下のすきま<30mm

すきま寸法は、枠や床のたわみや、戸の反り発生などを考慮のうえ余裕のある寸法を設定してください。

間仕切・収納折戸



間仕切・収納折戸部材一覧



[材 質] 66ナイロン、PBT樹脂、銅
[仕上げ] 本体：ダークブラウン
 インサート：グレー

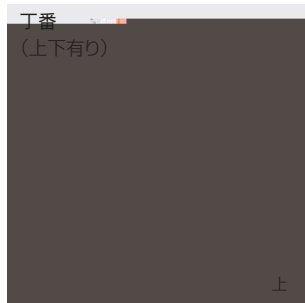

[材 質] 6ナイロン、銅、ポリアセタール
[仕上げ] クロームメッキ



[材 質] ポリアセタール、銅
[仕上げ] ダークブラウン



[材 質] 銅、6ナイロン
[仕上げ] クロームメッキ



[材 質] 6ナイロン、銅
[仕上げ] グレー



[材 質] ポリスチロール
[仕上げ] フロスト調
[パネル厚] 4mm

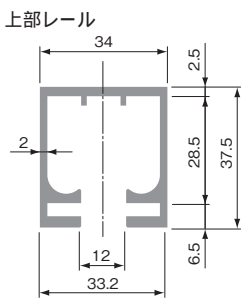

[材 質] アルミ押し出し材

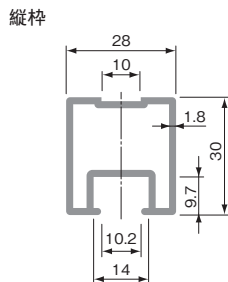

[材 質] アルミ押し出し材

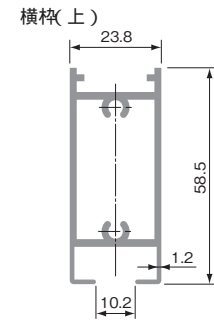

[材 質] アルミ押し出し材

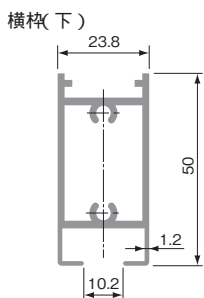

[材 質] アルミ押し出し材

折戸用床レール

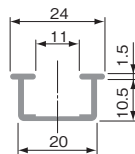

[材 質] アルミ押し出し材



※アルミ押し出し材の仕上げは、アルマイトシルバー、アルマイトステンカラー、黒塗装、白塗装、エンジン色塗装となります。
※アルミ押し出し材は表記以外の仕上げ色も対応可能です。
面材も上記以外の素材、仕上げ、パネル厚の対応が可能です。
これらの対応につきましては弊社までお問い合わせください。

収納用扉



アルミ素材のシャープさと半透明のフロスト調パネルの持つやわらかさが、スマートでハイセンスな室内空間を造り出します。

- フレームの剛性が強いので、中棧の無いスッキリとしたデザインの扉となっています。
- 表側からは丁番が見えないスライド丁番を使用しているため、一層シンプルでスマートな扉の仕上がりとなっています。
- スライド丁番は、工具なしで扉の着脱ができるワンタッチ式となっております。

対応範囲

開き扉の高さ=2000mm以下 開き扉の幅=450mm以下/1枚 扉のかぶせ代=18mm

開口部の大きさと片開き(右吊元・左吊元)、両開きを指定して頂くだけで、扉から丁番などの付属品まで必要な部材を全て揃えて、お納めできます。

収納用扉のセット表

参考価格(税抜)

| 組合せNo.・仕様内容 | シルバー | ステンカラー | 黒 | 白 | エンジ |
|---|----------|----------|----------|----------|----------|
| L-1 片開き、右吊元  | ¥78,000 | ¥79,000 | ¥165,000 | ¥165,000 | ¥165,000 |
| L-2 片開き、左吊元  | ¥78,000 | ¥79,000 | ¥165,000 | ¥165,000 | ¥165,000 |
| L-3 両開き 左、右吊元各1  | ¥156,000 | ¥158,000 | ¥330,000 | ¥330,000 | ¥330,000 |

※部材のみの販売はしておりません。

※上記参考価格は、面材はポリスチロールのフロスト調を使用。高さ2000mm×幅350mmの扉とスライド丁番などの取手以外の全ての付属品を含んだセット価格です。(参考価格には取手は含まれていません。)

スライド丁番はCR100-18-6RBK-32を使用しています。(400ページ参照)

※アルミ押出し材は上記以外の仕上げ色も対応可能です。面材もポリカーボネート、アクリルなどの対応が可能です。これらの対応につきましては弊社までお問い合わせください。

収納用扉の納まり参考図

開き戸納まり寸法

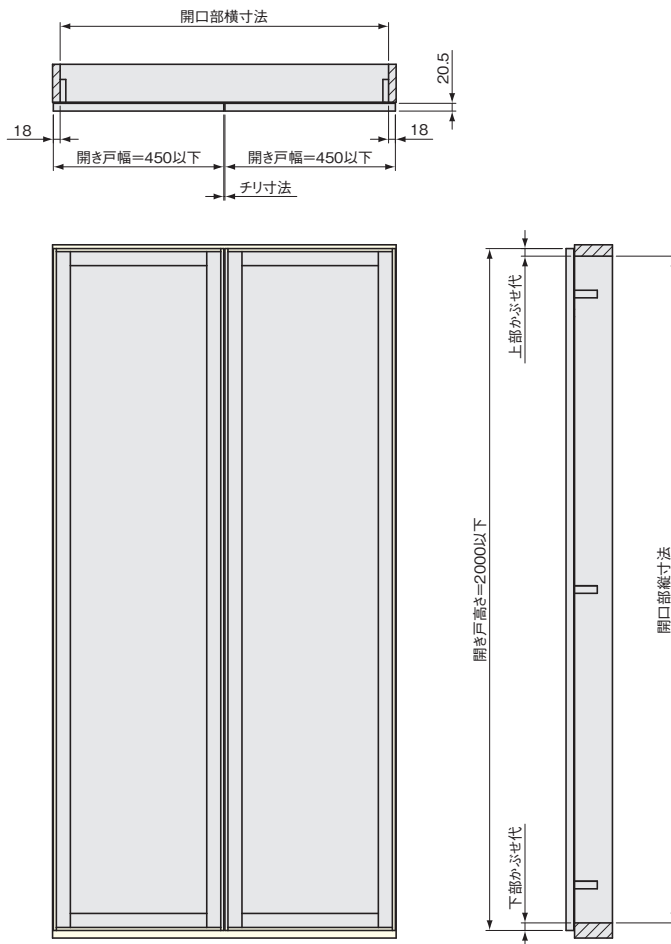

AQ SYSTEM

間仕切・収納用アルミ建具

収納用扉

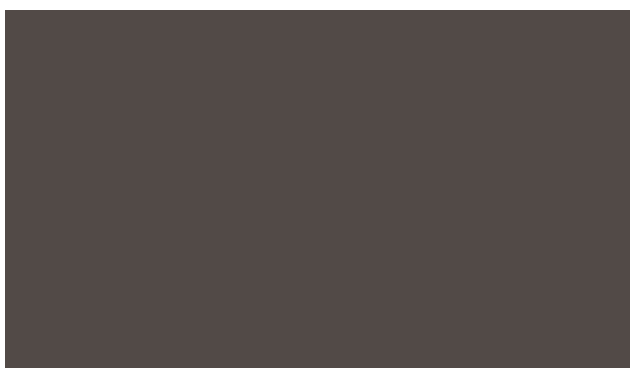
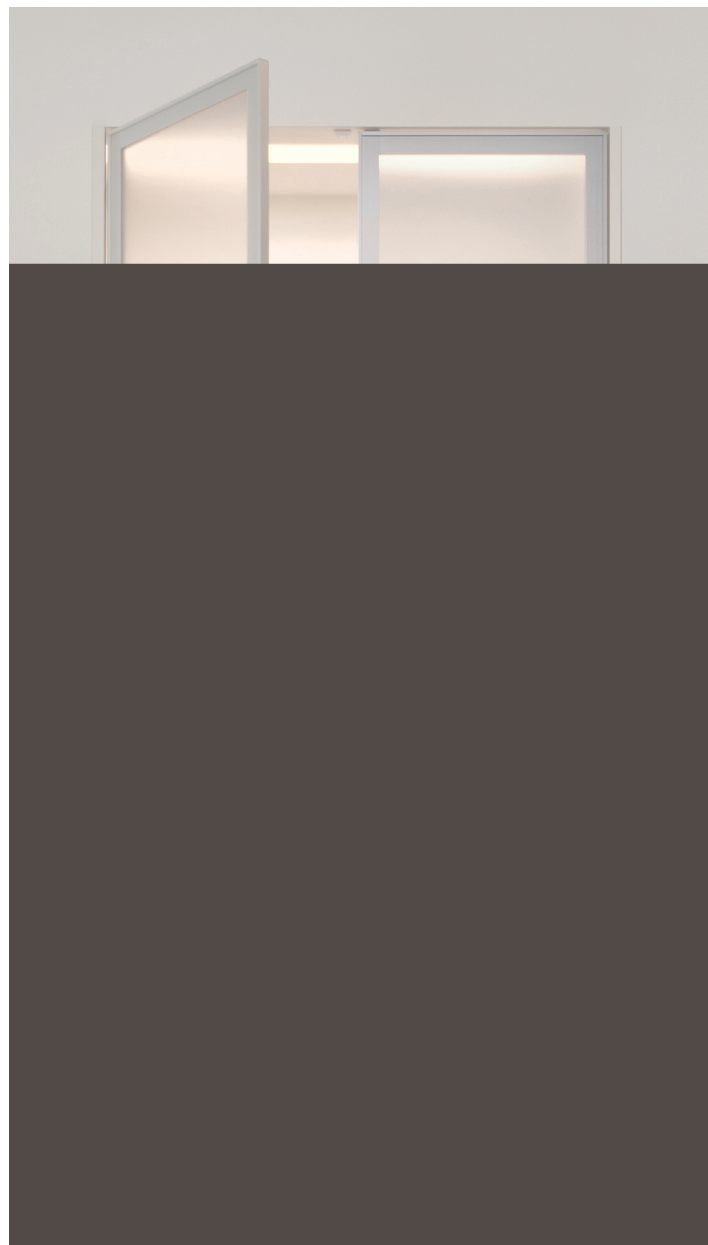
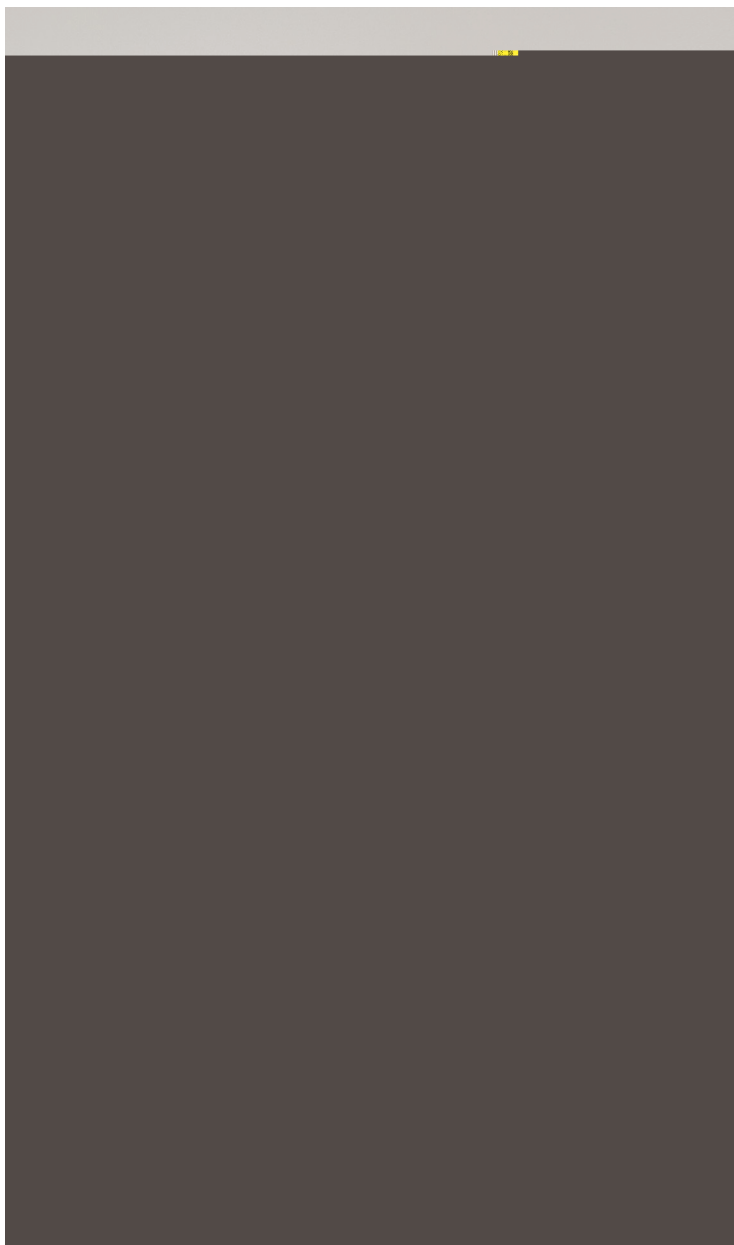

収納用扉部材一覧



スライド丁番

[材 質] 銅
[仕上げ] ニッケルメッキ

縦枠

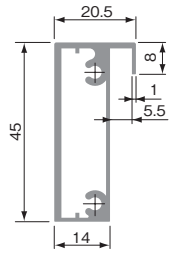

[材 質] アルミ押出し材
[仕上げ] アルマイトシルバー
アルマイトステンカラー
黒塗装
白塗装
エンジ色塗装

横枠

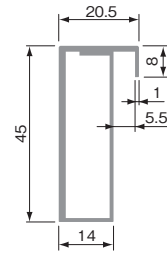

[材 質] アルミ押出し材
[仕上げ] アルマイトシルバー
アルマイトステンカラー
黒塗装
白塗装
エンジ色塗装



パネル材

[材 質] ポリスチロール
[仕 上 げ] フロスト調
[パネル厚] 4mm

アルミ押出し材は表記以外の仕上げ色も対応可能です。
面材も左記以外の素材、仕上げ、パネル厚の対応が可能です。
これらの対応につきましては弊社までお問い合わせください。

AQ SYSTEM
室内用アルミ建具

〈お願い〉 ● 製品は予告なしに仕様変更する場合がありますのでご了承下さい。 ● 製品の使用範囲ぎりぎりでご使用される場合は、必ず現品にてご確認下さい。



アルミビントック株式会社